

ASSEMBLEE GENERALE



MERCREDI 13 SEPTEMBRE 2023
à SAINT-BRIEUC (C.S.F.A)



« Saison 2022-2023 »

Fédération Sportive Educative de l'Enseignement Catholique :

Secrétariat Départemental

7 rue Jules Verne CS 30222 - 22002 SAINT-BRIEUC Cedex 01

Tél : 02.96.43.85.15 - Courriel : ugsel22@e-cbzh - <http://www.ugsel22.org>



EDITORIAL



Toujours améliorer notre UGSEL...

Le 16 septembre 2020, le conseil d'administration de l'UGSEL m'a élu président pour une durée de 4 années. En septembre 2024, de nouvelles élections auront lieu. C'est pourquoi, à un an de la fin de cette olympiade qui a été perturbée par la période COVID, je vous livre ici mes interrogations, telles qu'elles ont été partagées au conseil d'administration à la fin du mois d'août.

Que sera notre Comité UGSEL dans quelques années ?

Quel projet pour la prochaine mandature ?

Qui portera ce projet ?

Quid de nos salariés, élus, bénévoles ?

A ces questions, nous prendrons le temps de répondre dans les mois à venir. Salariés, élus, bénévoles, professeurs des écoles, professeurs d'EPS, chefs d'établissement, direction diocésaine.

Un projet audacieux et réaliste sortira nécessairement de nos apports. Et pourquoi pas deux ? trois ? Car nous ne partons pas de zéro. Bien au contraire. Nous avons une histoire, des statuts, un savoir-faire, des orientations nationales, régionales, départementales pour nous aider à faire nos choix et à impulser nos audaces. Oui, l'UGSEL est une audace. S'engager pour les pratiques sportives de nos jeunes restant notre ADN.

Une chose me paraît évidente, ces projets devront être portés par des femmes et des hommes qui s'engageront à porter haut nos couleurs durant 4 années.

La belle histoire de l'UGSEL s'écrit avec chacun d'entre nous. Nous comptons sur vous pour l'écrire. La jeunesse qui nous est confiée nous oblige.

David MICHEL,

Président bénévole UGSEL 22.

SOMMAIRE

► Editorial	Page 1
► Sommaire	Page 3



① RAPPORT MORAL :

☞ Vos relations auprès de l'UGSEL 22 et Bretagne	Page 6
☞ Permanences de l'UGSEL 22	Page 7
☞ Rapport moral	Page 8
☞ Composition du Conseil d'Administration + Bureau de l'UGSEL 22 - 2022/2023	Pages 9 & 10
☞ La Commission Sportive Départementale du Primaire (CSDP) de l'UGSEL 22 - 2023/2024 .	Page 11
☞ Les Enseignants Relais en Education Physique et Sportive de secteur (EREPS) - 2023/2024	Page 12
☞ La Commission Sportive Secondaire (CSD) de l'UGSEL 22 - 2020/2024	Page 14
☞ Carte des Districts dans les Côtes d'Armor	Page 15
☞ Professeurs E.P.S. + heures A.S. + sections sportives et options 2023/2024	Pages 16 & 17
☞ Etablissements secondaires + noms correspondants UGSEL 2023/2024	Pages 18 & 19
☞ Effectifs des adhérents de l'année 2022/2023	Page 20
☞ Relations avec les instances	Pages 21 & 22

② RAPPORT D'ACTIVITES DU PRIMAIRE :

☞ Retours / Bilans activités primaires 2022/2023	Pages 24 à 30
☞ Perspectives 2023/2024	Pages 31 à 38

③ RAPPORT D'ACTIVITES DU SECONDAIRE :

☞ Activités proposées en 2022/2023	Page 40
☞ Bilans de la saison sportive 2022/2023	Pages 41 à 66
☞ Projection 2023/2024	Page 67
☞ Les participations aux compétitions par établissement et par activité	Pages 68 & 69
☞ Les statistiques participations 2022/2023	Page 70

④ RAPPORT FINANCIER :

☞ Subventions reçues et cotisations payées en 2022/2023	Page 72
☞ Subventions du Conseil Départemental 2022/2023	Page 73
☞ Subventions Ville de Saint-Brieuc 2022/2023	Page 74
☞ Primes kilométriques primaires 2022/2023	Page 75
☞ Primes kilométriques secondaires 2022/2023	Page 76
☞ Projet de cotisations 2024/2025	Page 77

⑤ CLASSEMENT DES CHALLENGES :

☞ Classement du challenge des écoles, des collèges et lycée	Pages 80, 81 & 82
---	-------------------

⑥ CALENDRIERS DES ACTIVITES SPORTIVES :

☞ Calendrier des activités sportives (individuelles et sports collectifs) 2023/2024	Pages 84 à 92
---	---------------



RAPPORT MORAL



Vos relations auprès de l'Ugsel Côtes d'Armor



Bureaux situés au 7 rue Jules Verne CS 30222 22002 SAINT-BRIEUC cedex 01

UGSEL 22 ↗

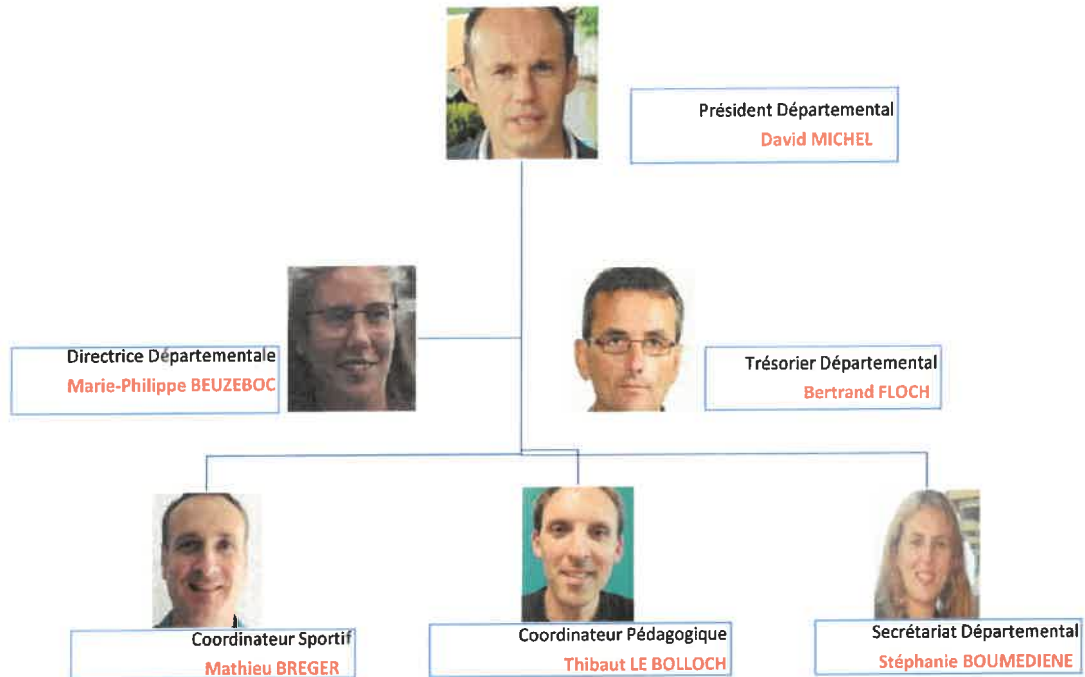

Vos relations auprès de l'Ugsel Bretagne



Bureaux situés au 7 rue Jules Verne CS 30222 22002 SAINT-BRIEUC cedex 01

UGSEL BRETAGNE ↗

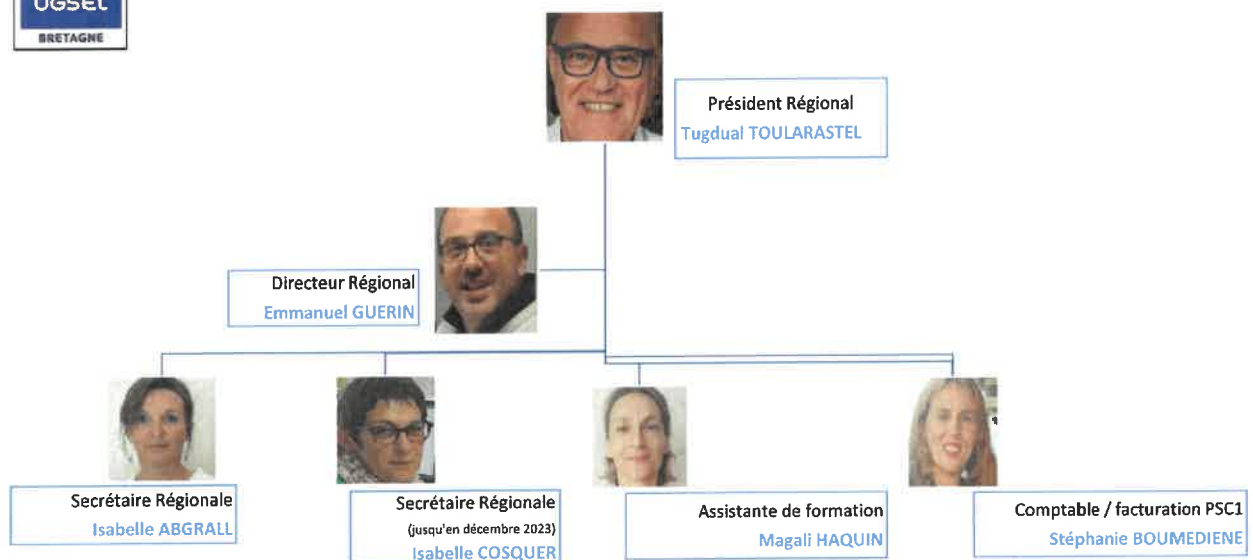



PERMANENCES AU SECRETARIAT DE L'U.G.S.E.L. 22

**PRESIDENT
DEPARTEMENTAL**

Si besoin, laissez un message ou envoyer un mail.

**DIRECTRICE
DEPARTEMENTALE**

Marie-Philippe BEUZEOC

MARDI : 10h30 - 12h30 & 13h00 - 17h00

JEUDI : 8h30 - 12h30 & 13h30 - 17h00

MERCREDI : 9h00 - 12h00

**ANIMATEUR
PEDAGOGIQUE
PRIMAIRE**

Thibaut LE BOLLOCH

MARDI : 9h00 - 12h30 & 13h30 - 16h30

MERCREDI : 9h00 - 12h30 & 13h30 - 16h30

(présence à l'U.G.S.E.L. et à la D.D.E.C.)

**ANIMATEUR
SPORTIF
PRIMAIRE**

Mathieu BREGER

TOUS LES JOURS : 9h00 - 12h30 & 13h30 - 17h00

sauf si animation sur le terrain.

**SECRETARIAT
DEPARTEMENTAL**

Stéphanie BOUMEDIENE

LUNDI : 13h30 - 17h30

MARDI et JEUDI : 9h00 - 12h30 & 13h00 - 17h30

MERCREDI : 9h30 - 12h30 & 13h00 - 16h00

VENDREDI : 8h30 - 12h30

Secrétariat Départemental

Tél. : 02.96.43.85.15 - Mail : ugsel22@e-c.bzh - Site internet : www.ugsel22.org

Ce rapport moral retrace tous les moments importants de la vie de notre Comité au cours de l'année 2022-2023, aux niveaux administratifs et techniques.

En interne ↗

Assemblée Générale :

L'assemblée Générale ordinaire de l'UGSEL 22 se sont déroulées le mercredi 14 septembre 2022 au centre Saint-François D'Assise à Saint-Brieuc.

Sous la Présidence de David Michel, les différents intervenants ont présenté les divers comptes-rendus et bilans de l'année écoulée soumis au vote.

A la fin de cette Assemblée Générale, les personnalités présentes ont remis les coupes des challenges des collèges et lycées ainsi que les bons d'achat offerts par notre partenaire CASAL aux écoles, collèges et lycées.

Bureaux et conseils d'Administration : Ils sont au nombre de 3 chacun

Lors de ces réunions plusieurs points sont abordés :

- La vie du siège et les salariés,
- Les comptes et les investissements à venir
- Les informations de l'UGSEL BZH et l'UGSEL Nationale
- Les animations primaires et les compétitions secondaires

Commission Sportive Départementale du premier degré (C.S.D.P.) :

La CSDP se réunit plusieurs fois dans l'année et prépare les actions proposées en primaire.

Enseignants relais du premier degré :

Se réunissent afin de parler des besoins, des packs de matériel et des projets de secteur.

Commission Sportive Départementale (C.S.D.) :

La CSD se réunit en fin d'année afin de faire le bilan de la saison et de préparer le calendrier de la saison à venir.

Ponctuellement, les responsables d'activités se retrouvent pour finaliser les circulaires et sélectionner les qualifiés.

Les préparations des Nationaux :

Elles se font conjointement avec les élus les salariés et les bénévoles de nos évènements.

COMPOSITION

DU CONSEIL D'ADMINISTRATION

DE L'U.G.S.E.L. COTES-D'ARMOR 2022/2023

COLLEGE	NOMS - PRENOMS
COLLEGE 1 <u>ECOLES</u> 3 à 10 membres	<ul style="list-style-type: none"> - Madame Anne-Catherine GOMET - Madame Arlette RIBOT
COLLEGE 2 <u>COLLEGES/LYCEES</u> 3 à 10 membres dont au moins la moitié des membres titulaires d'une licence d'encadrement	<ul style="list-style-type: none"> - Madame Caroline BOISARD - Monsieur Marc BRAJEUL - Madame Annaïg GAUTIER - Madame Anne GEFFROY - Monsieur Eric JOSSET - Monsieur Guirec LE BONNIEC - Monsieur David MICHEL
COLLEGE 3 <u>MEMBRES DE DROIT</u>	<p><u>Directeur Diocésain des Côtes d'Armor :</u></p> <ul style="list-style-type: none"> - Monsieur Philippe GERBEL <p><u>Un Chef d'Etablissement du second degré :</u></p> <ul style="list-style-type: none"> - Monsieur Jean-Philippe MORVAN <p><u>Président de l'APEL des Côtes d'Armor :</u></p> <ul style="list-style-type: none"> - Monsieur Jean-Pierre CARMOUET
COLLEGE 4 <u>ADHERENTS BIENFAITEURS</u> 1 à 5 membres	<ul style="list-style-type: none"> - Monsieur Bertrand FLOCH - Monsieur Jean-Pierre KERRIEN - Monsieur Pierre LEMAITRE - Monsieur Pierre TISSIER - Monsieur Tugdual TOULARASTEL
Assiste de droit Directrice départementale	<ul style="list-style-type: none"> - Madame Marie-Philippe BEUZÉBOC



COMPOSITION DU BUREAU DE L'U.G.S.E.L. COTES-D'ARMOR 2022/2023

TITRES	NOMS - PRENOMS
PRESIDENT	Mr David MICHEL
VICE – PRESIDENTES	Mme Anne-Catherine GOMET Mme Anne GEFFROY
TRESORIER	Mr Bertrand FLOCH
SECRETAIRE	Mme Annaïg GAUTIER
MEMBRES	Mr Philippe GERBEL (membre de droit) Mr Guirec LE BONNIEC Mme Caroline BOISARD Mr Pierre LEMAITRE
Assiste de droit Directrice départementale	Madame Marie-Philippe BEUZEBOC



Commission Sportive Départementale du Primaire de l'UGSEL 22 (CSDP)

Présentation - Année scolaire 2023/2024

**Chaque année scolaire,
les membres de la CSDP* se réunissent 3 à 4 fois, pour
penser l'animation sportive 1^{er} degré dans son ensemble,
porter, élaborer, mettre en œuvre des projets et actions UGSEL
à destination des élèves et enseignants du primaire, de notre diocèse.**

Calendrier des réunions CSDP :

	Dates et lieux
Réunion N°1	Mardi 3 octobre 2023 – 18h/20h Centre Saint-François d'Assise (7 rue Jules Verne - ST BRIEUC)
Réunion N°2	Mardi 16 janvier 2024 – 17h15/18h En visioconférence
Réunion N°3	Mardi 26 mars 2024 – 18h/20h Centre Saint-François d'Assise
Réunion N°4	Mardi 4 juin 2024 – 18h/20h Centre Saint-François d'Assise

N'attendez
plus :
rejoignez
La CSDP !

Membres de la CSDP (au 27 juin 2023) :

Enseignants et chefs d'établissement du 1 ^{er} degré	Elus et salariés de l'UGSEL 22
Anne-Catherine GOMET (QUESSOY) Arlette RIBOT (YFFINIAC) Alexandra HOURDIN (JUGON LES LACS) Agnès TOUBLANC (ST ALBAN) Amélie RUFFET (PLOUFRAGAN) Maëla KERRIEN (PLAINTEL) Sophie GLOTIN (MAROUE) Cyrille BEUREL (YFFINIAC) Sylvain BESNARD (ST AARON)	David MICHEL (Président UGSEL 22) Marie-Philippe BEUZÉBOC (Directrice UGSEL 22) Anne-Catherine GOMET (Vice-Présidente UGSEL 22 / Présidente CSDP) Arlette RIBOT (Membre du CA UGSEL 22) Pierre LEMAITRE (Membre du CA UGSEL 22) Mathieu BREGER (Coordinateur sportif - UGSEL 22) Thibaut LE BOLLOCH (Coordinateur pédagogique - UGSEL 22)

* enseignants et chefs d'établissements du 1^{er} degré + élus et salariés de l'UGSEL 22



UGSEL 22 – Centre Saint-François d'Assise
7 rue Jules Verne - 22000 SAINT-BRIEUC
Tél : 02 96 43 85 15 / Mail : ugsel22@ugsel.org



COORDONNEES ENSEIGNANTS RELAIS EN EPS DE SECTEUR

Année scolaire 2023/2024

Ville où l'enseignant relais en E.P.S de secteur est en poste	NOMBRE D'ECOLLES	VILLES - ECOLES DU SECTEUR	Nom – Prénom de l'enseignant relais en E.P.S
BROONS	3	PLOUASNE, EREAC, BROONS	LESAGE Aurélie
DINAN	6	ST HELEN, PLEUDIHEN SUR RANCE, DINAN (Sacré Coeur, Clos Joli, Sainte Croix), EVRAN	BOUAN Isabelle
ERQUY	4	ST ALBAN, PLENEUF VAL ANDRE, PLANGUENOUAL, ERQUY	MARTIN Elodie
GOUAREC	8	CORLAY, GLOMEL, MAEL-CARHAIX, ST NICOLAS DU PELEM, ST MARTIN DES PRES / LA HARMOYE, ROSTRENEN, GOUAREC	LE COQ Isabelle
GUINGAMP	7	PLESIDY, PLOUGONVER, DUAULT, ST GILLES LES BOIS , SQUIFFIEC, PONTRIEUX, GUINGAMP	STEUNOU Catherine (Guingamp) GAURY Agnès (St Gilles les bois)
LANGUEUX	5	PLEDRAN, HILLION, HILLION/ST RENE, YFFINIAC, LANGUEUX	BOSSARD Jean-Pascal
MERDRIGNAC	3	LOSCOUET SUR MEU, TREMOREL, MERDRIGNAC	PHILIPPE Morgane
PLAINTEL	8	QUINTIN, LANFAINS, SAINT BRANDAN, PLOEUC, ST JULIEN, SAINT DONAN, PLAINE HAUTE, PLAINTEL	MAHE Maëla
PLEDELIAC	5	PLENEE JUGON, JUGON LES LACS, PLESTAN, LA LANDEC, PLEDELIAC	DELAHAYE Aurélie
PLELO	7	PLOUVARA, TREGOMEUR, LANVOLLON, GOUDELIN, POMMERIT LE VICOMTE, PLOUAGAT, PLELO	LOURGUILLOUX Marie-Pierre
PLERIN	3	PORDIC, Jean Leuduger PLERIN, Notre Dame PLERIN	MEAR Patricia ROBIN Nicolas
PLUDUNO	4	PLOUBALAY, ST CAST LE GUILDON, MATIGNON, PLUDUNO	LAINÉ Julie
PLOUMILLIAU	8	ROSPEZ, PLEUMEUR BODOU, KERMARIA SULARD, BEGARD, PLOUARET, Sacré Coeur BRELEVENEZ LANNION, Jeanne d'Arc LANNION, PLOUMILLIAU	WALTER Sarah
QUESSOY	6	HENON, MONCONTOUR, BREHAND/ ST TRIMOEL, PLEMY, QUESSOY	GOMET Anne-Catherine
ST AARON (LAMBALLE)	11	POMMERET, LAMBALLE, LANDEHEN, COETMIEUX, ANDEL, MAROUE, LA MALHOURE / PENGUILY, HENANBIHEN, ST DENOUAL, ST AARON	BESNARD Sylvain
ST BARNABE	5	LOUDEAC, PLEMET, LA CHEZE, ST BARNABE, PLUMIEUX	LE POTIER Céline MARTIN Valérie
ST BRIEUC	8	PLOUFRAGAN, 7 écoles de ST BRIEUC (La Providence)	LOUARN Delphine GUIVARCH Caroline
ST GOUENO	3	LA MOTTE, PLOUGUENAST, SAINT GOUENO	CORNIER Typhaine
ST QUAY PORTRIEUX	5	PLOURHAN, ETABLES SUR MER, BINIC, PLOUHA, ST QUAY PORTRIEUX	GEFFROY Mickaël
TREGUIER	7	PENVENAN, PLEUMEUR GAUTIER, PLEUBIAN, LA ROCHE DERRIEN, LANGOAT, PRAT, TREGUIER	LE BOURDONNEC Sylvie
UZEL	7	ST CARADEC, MUR DE BRETAGNE, GRACE-UZEL, TREVE, ST THELO / LE QUILLIO, UZEL	BOURGET Dominique <i>(dans l'attente d'un nouvel enseignant relais en EPS de secteur)</i>



INFOS

SECOND DEGRE

Membres CSD
ETABLISSEMENTS
Profs EPS

COMMISSIONS SPORTIVES SECONDAIRES 2023-2024

Présidente C.S.D. :

Annaïg GAUTIER (22-4-ESCQ)

COMMISSIONS	MEMBRES	
<p style="text-align: center;">ATHLETISME/CROSS/INDOOR</p> <p><i>Jordan STOURM (22-4-SPSB) Collège</i> <i>Rose-Marie BILLESIMO (22-3-SJLB) Lycée</i></p>	Jordan STOURM (22-4-SPSB)	CSR COLLEGE
	Mathieu GICQUEL (22-4-SCLP)	
	Dylan GUINARD (22-2-SMSB)	
	Rose-Marie BILLESIMO (22-3-SJLB)	CSR LYCEE
<p style="text-align: center;">SPORT DE RAQUETTE</p> <p><i>Annaïg GAUTIER (22-4-ESCQ)</i></p> 	Annaïg GAUTIER (22-4-ESCQ)	CSR / CTN BAD
	Renaud LEVAVASSEUR (22-2-CRE)	TT
	Guirec LE BONNIEC (22-2-SYTG)	BAD
	Morgane ZION (22-4-SCLP)	BAD
	Christine TOUZE (22-4-JBLN)	CSR TT
<p style="text-align: center;">GYMNASTIQUE</p> 	Gwénaëlle ABGRALL (22-4-JBLN)	CSR
<p style="text-align: center;">DANSE</p>	Claudie MALICET (22-4-SPSB)	CSR
<p style="text-align: center;">JUDO</p> <p><i>Cédric CERRATO (22-3-MBSB)</i></p>	Cédric CERRATO (22-3-MBSB)	CSR / CTN
<p style="text-align: center;">NATATION</p>	Valérie MAITRALLIN (22-4-LDC)	CSR 
<p style="text-align: center;">PLEINE NATURE</p> <p><i>Guillaume PERRAULT (22-2-PLC)</i></p>   	Mathieu GICQUEL (22-4-SCLP)	
	COURSE D'ORIENTATION et RAID	
	Guillaume PERRAULT (22-2-PLC)	CSR / CTN
	VTT et RUN AND BIKE	CSR
	Julien LASSAUX (22-4-ESCQ)	
	TRIATHLON	
	David LE GALLIOT (22-4-SPSB)	CSR
<p style="text-align: center;">SPORTS COLLECTIFS</p> <p><i>Anne GEFFROY (22-4-SCSB)</i></p>   	HANDBALL et SANDBALL	
	VOLLEY-BALL	
	Caroline BOISARD (22-2-SQP) collège	CSR
	Anne GEFFROY (22-4-SCSB) lycée	
	BASKET/BASKET 3x3	
	Valérie MAITRALLIN (22-4-LDC) Collège	
	Mathieu GICQUEL (22-4-SCLP)	
	Benjamin BOURSERIE (22-2-PRN)	
	FOOTBALL	
	Aurélie BEAUVILLAIN (22-4-JBLN)	
	FUTSAL	
	Antoine OFFREDO (22-4-SCLP)	CSR
	Olivier MEUDIC (22-4-JBLN)	
<p style="text-align: center;">PEDAGOGIQUE</p>	Caroline BOISARD (22-2-SQP)	

CARTE DES DISTRICTS DANS LES CÔTES D'ARMOR

NORD OUEST

District 1

District 2

CENTRE EST

District 3

District 4

District en projet

SUD OUEST

District 5

District 6





ETABLISSEMENTS SECONDAIRES DE L'UGSEL 22 ET LES COORDINATEURS EPS 2023-2024

2 = COLLEGE
3 = LYCEE
4 = COLL/LYCEE

VILLE - Code Postal	ETABLISSEMENT	ADRESSE	N° téléphone	COORDINATEUR UGSEL	SIGLE
CREHEN 22130	Collège Immaculée Conception	6 - 8 rue de la Fontaine	02-96-84-13-10	Renaud LEVAVASSEUR	22-2-CRE
DINAN 22102	Collège Lycée Les Cordeliers	Place des Cordeliers - BP 63	02-96-85-89-00	Frédérique BRUNEL Frédéric GUENANI	22-4-DIN
	Collège Notre Dame Victoire	27 rue Jean Jaurès - BP 54	02-96-85-89-20		22-3-DIN
	22106	LEPPA Services Dominique Savio	22 rue Chateaubriand BP 56366	02-96-85-89-00	
EVRAU 22630	Collège Sainte Anne / Saint Joachim	6 rue Jean de Beaumanoir BP 13	02-96-27-47-21	Timothé KRAWCZYH	22-2-EVR
GUERLEDAN 22530	Collège Saint Joseph	1 rue du Lac	02-96-28-50-76	David ECOBICHON	22-2-MUR
GUINGAMP 22205	Collège Saint Dominique	21 rue des Capucins - BP 30541	02-96-40-21-50	Babeth BOULANGER = 6ème/5ème Marie CREFF = 4ème/3ème Samuel COJEAN = lycée	22-4-NDGG
	Lycée Notre Dame		02-96-40-21-80		
GUINGAMP 22200	Lycée des métiers Montbareil	2 rue du Maréchal Joffre	02-96-43-78-50	Pierre-Yves BOUCHON	22-3-MGG
LA ROCHE JAUDY 22450	Lycée Pommerit	Le Chef du Bois - BP 36	02-96-91-35-63	Jean NEDELEC	22-3-POM
LAMBALLE Cedex 22402	Collège Sacré Coeur	23 rue Rouxel Bertin - BP 40246	02-96-50-11-80	Frédérique DURAND	22-2-SCLB
LAMBALLE Cedex 22404	Lycée LP Saint Joseph	63 rue Mouëxigné - BP 90465	02-96-50-11-20	Rose-Marie STOURM	22-3-SJLB
LANGUEUX 22360	Ecole d'Horticulture du Paysage et du Commerce	Rue de Saint Ilan	02-96-52-58-58	Mélanie EBERT	22-3-SIL
LANNION Cedex 22304	Collège Lycée Saint Joseph	38 rue Jean Savidan - BP 40434	02-96-46-26-00	Aurélie BEAUVILLAIN Christine TOUZE	22-4-JBLN
	Lycée LP Bossuet				
LANVOLLON 22290	Collège Notre Dame	6 rue Saint Vincent	02-96-70-00-35	Jean-Philippe MORVAN	22-2-NDLV
LOUDEAC 22600	Collège Lycée Saint Joseph	42 rue de la Chèze	02-96-66-10-66	Valérie MAITRALLIN	22-4-LDC
MERDRIGNAC 22230	Collège Saint Nicolas	20 rue Nationale - BP 2	02-96-28-41-37	Gaétan PROD'HOMME	22-2-MER
PABU 22200	Leap Du Restmear	Runvarec	02-96-43-70-71	Gwendal LE CAROU	22-3-RTM
PAIMPOL Cedex 22504	Collège Saint Joseph	Quai Loti - BP 237	02-96-20-81-10	Jean-Bernard LE BIZEC	22-2-SJPP
PERROS-GUIREC 22700	Collège Notre Dame de la Clarté	13 rue du Sergent L'Héveder	02-96-23-21-60	Philippe FRELAUT	22-2-NDPG
PLENEE-JUGON 22640	Collège La Croix de Pierre	39 rue Capitaine de la Motte - BP 23	02-96-31-80-54	Patrice ROUSSEAU	22-2-PNJG

VILLE - Code Postal	ETABLISSEMENT	ADRESSE	N° téléphone	COORDINATEUR UGSEL	SIGLE
PLENEUF VAL ANDRE 22370	Collège Saint Joseph / Sainte Anne	39 rue de la Mer - BP 50	02-96-72-22-76	Julie LAROCHE	22-2-PLEN
PLERIN 22190	Collège Saint Pierre	Rue de la Prunelle	02-96-79-97-87	Christelle LE MAUX	22-2-PRN
PLOEUC L'HERMITAGE 22150	Collège Saint Pierre	43 rue de la Gare	02-96-42-11-68	Guillaume PERRAULT	22-2-PLC
PLOUBAZLANEC 22620	23 route de Kergadou BP 2	23 route de Kergadou BP 2	02 96 55 81 98	Emmanuelle FLOURY	22-3-KSP
PLOUER SUR RANCE 22490	Les Landes	Les Landes	02 96 86 95 22	Stéphane ROBERT	22-2-STPR
PLOUGUENAST 22150	Collège Saint Joseph	Rue des Ecoles - BP 18	02-96-26-80-03	Romane LE VERGE	22-2-PLOU
PONTRIEUX 22260	Collège Notre Dame des Fontaines	Rue de Kerpontou - BP 69	02-96-95-61-19	Jean-François TURBAN	22-2-FPX
QUESOY 22120	Pôle de formation	La Ville Davy	02-96-42-52-00	Yvan LE COQ	22-3-VDQ
QUINTIN 22800	Collège Lycée Jean XXIII	1 bis rue du Séminaire - BP 219	02-96-79-62-40	Annaïg GAUTIER Séverine TREUSSART	22-4-ESCQ
ROSTRENEN 22110	Collège Lycée N.D Campostal	Place du Bourg Coz	02-96-29-00-34	Gaëlle LE MAOU	22-4-RST
SAINT-BRIEUC 22015	Collège Lycée Saint Pierre	16 rue Saint Pierre	02-96-68-58-00	Jordan STOURM	22-4-SPSB
SAINT-BRIEUC 22021	Collège Lycée St Charles / La Providence	2 rue Cordière - BP 2125	02-96-94-02-46	Mathieu GICQUEL Morgane ZION	22-4-SCLP
SAINT-BRIEUC 22000	Collège Sainte Marie	11 rue de Touraine - La Ville Hedio	02-96-94-30-81	Dylan GUINARD	22-2-SMSB
SAINT-BRIEUC CESSON 22000	Collège Saint Yves	Rue de Genève	02-96-60-41-21	Bruno LE NOTRE	22-2-SYSB
SAINT-BRIEUC 22003	Lycée Sacré Cœur La salle	2 bd St Jean Baptiste de la Salle - BP 305	02-96-68-39-39	Carole BLIVET	22-3-SCSB
SAINT-BRIEUC 22005	Lycée LP Marie Balavenne	47 Boulevard Laënnec CS 90522	02-96-94-31-11	Cédric CERRATO	22-3-MBSB
SAINT-QUAY-PORTRIEUX 22410	Collège Stella Maris	7 rue Poincaré BP 45	02-96-70-41-44	Caroline BOISARD	22-2-SQP
TREGUIER 22220	Collège Saint Yves	2 avenue des Etats de Bretagne	02-96-92-32-75	Guirec LE BONNIEC	22-2-SYTG

SIGLE	VILLE	NOMS	PRENOMS	HEURES AS	SECTIONS SPORTIVES + OPT°
22-2-CRE	CREHEN Immaculée Conception	FEREC	Vincent	OUI	FOOT
		LEVAVASSEUR *	Renaud	OUI	VOILE
		MERDRIGNAC	Aubin	NON	GOLF
		OZIER-LAFONTAINE	Céline	NON	

22-4-DIN	DINAN ND Victoire / Cordeliers	BRUNEL *	Frédérique	OUI	FOOT
		FANOUILLERE	Jean-Yves	OUI	TENNIS
		GRAGEZ	Véronique	OUI	BMX
		GUENANI *	Frédéric	OUI	EQUITAT°
		LANGLAMET	Michel	OUI	NATATION
		LUCAS	Tiphaine	OUI	
		PRIE	Pascale	OUI	
QUEMERAIS	Anthony	OUI			

22-2-EVR	EVRAN Ste Anne/St Joachim	CHEVET	Pierre-Yves	OUI	
		KRAWCZYK *	Timothé	OUI	

22-2-MUR	GUERLEDAN MUR Saint Joseph	ECOBICHON *	David	OUI	APPN / FOOT
					EQUITATION

22-4-NDGG	GUINGAMP Notre Dame / St Dominique	BOULANGER	François	OUI	FOOT 6/5
		BOULANGER *	Babeth	OUI	HANDBALL
		COJEAN *	Samuel	OUI	
		GREFF *	Marie	OUI	
		GOULARD	Catherine	OUI	
		LASSAUX	Julien	OUI	
		PENNEC	Didier	OUI	
		RAOULT	Stéphanie	NON	

22-3-MGG	GUINGAMP Montbareil	BOUCHON *	Pierre-Yves	OUI	
----------	------------------------	-----------	-------------	-----	--

22-3-POM	LA ROCHE-JAUDY Lycée Pommerit	KERAUTRET	Stéphane	OUI	RUGBY
		LE MORVAN	Régis	OUI	
		NEDELEC *	Jean	OUI	
		PINEL	David	OUI	
		VERLINE	Loïc	OUI	

22-2-SCLB	LAMBALLE Sacré Cœur	BAMDE	Vincent	OUI	ATHLE
		BIONAZ	Laurence	OUI	BAD
		DURAND *	Frédérique	OUI	BASKET
		GAREL	Léon	OUI	FOOT
		GUIGO-BESNARD	Estelle	OUI	
		RAULT	Céline	OUI	
		ROPARS	Philippe	OUI	

22-3-SJLB	LAMBALLE Saint Joseph	STOURM *	Rose-Marie	OUI	EQUITATION
		CHANTRAINE	Amélia	OUI	FOOT
		GUIGO-BESNARD	Estelle	NON	VOLLEY
		ROCHER	Eric	OUI	

22-3-SIL	LANGUEUX Ecole Horticole	EBERT *	Mélanie	OUI	
		GUILLOU	Jean-Marc	OUI	
		LE CHEVERT	Alain	OUI	

22-4-JBLN	LANNION Saint Joseph / Bossuet	ABGRALL	Gwenaëlle	OUI	SURF
		BEAUVILLAIN *	Aurélie	OUI	FUTSAL LYCEE
		BRANELLEC	Pascale	OUI	
		COLIN	Yvon	OUI	
		LE BALCH	Alain	OUI	
		LE CORRE	Christel	OUI	
		MEUDIC	Olivier	OUI	
		QUERE	Sandrine	OUI	
TOUZE *	Christine	OUI			

22-2-NDLV	LANVOLLON Notre Dame	LAGADOU	Maxime	OUI	
		LE CONTELLEC	Bertrand	OUI	
		MORVAN *	Jean-Philippe	NON	

22-4-LDC	LOUDEAC Saint Joseph	DEFFAINS	Enzo	OUI	HB NATATION
		FIAUT-LAMY	Christine	NON	FOOT
		GOURLAY	Clarisse	OUI	VTT
		MAITRALLIN *	Valérie	OUI	

22-2-MER	MERDRIGNAC Saint Nicolas	PROD'HOMME *	Gaëtan	OUI	ATHLE
					EQUITATION

22-3-RTM	PABU Le Restmeur	CHAPON	Florence	NON	
		LE CAROU	Françoise	NON	
		LE CAROU *	Gwendal	NON	



DES ETABLISSEMENTS DES COTES D'ARMOR 2023-2024

22-2-SJPP	PAIMPOL Saint Joseph	BREY	Elodie	NON	FOOT TENNIS	22-4-RST	ROSTRENEN ND Campostal	ALLAIRE	Vincent	OUI	FOOT BAD		
		LE BIZEC *	Jean-Bernard	OUI				HERROU	Kelian	OUI		BAD	
		ROSE	Jean-Baptiste	OUI				LE MAOU *	Gaëlle	OUI			
22-2-NDPG	PERROS-GUIREC ND de la Clarté	COUTURE (AS TG)	Julien	NON	SURF TDT	22-2-SMSB	SAINT-BRIEUC Sainte Marie	BRAJEUL (AS MBSB)	Marc	NON	FOOT BAD		
		FRELAUT *	Philippe	OUI				DUCHAMPS (remplaçant Diana)	Baptiste	OUI		BAD	
22-2-PNJG	PLENEE-JUGON La Croix de Pierre	ROUSSEAU *	Patrice	OUI		22-2-SMSB	SAINT-BRIEUC Sainte Marie	DIAS (en congé)	Diana		BAD		
		22-2-PLN	PLENEUF VAL ANDRE St Joseph / Ste Anne	BRY				Caroline	OUI	22-4-SPSB			SAINT-BRIEUC Saint Pierre
GUILLEMIN	Wilfried			NON	22-2-SMSB	SAINT-BRIEUC Sainte Marie	DUCHAMPS (remplaçant Diana)	Baptiste	OUI			BAD	
LAROCHE *	Julie	OUI	22-4-SPSB	SAINT-BRIEUC Saint Pierre			DIAS (en congé)	Diana		VOLLEY			
22-2-PRN	PLERIN Saint Pierre	APPOLONUS			Maxime	NON	ATHLE EQUITATION FOOT TENNIS / VOILE	22-4-SPSB	SAINT-BRIEUC Saint Pierre		CLERET		Nathalie
		BEUZEBOC	Marie-Philippe	OUI	22-4-SPSB	SAINT-BRIEUC Saint Pierre					JOSSET	Eric	OUI
		BOURSERIE	Benjamin	OUI						22-4-SPSB	SAINT-BRIEUC Saint Pierre	LE GALLIOT	David
		COJAN	Pascal	non	22-4-SPSB	SAINT-BRIEUC Saint Pierre						MALICET	Claudie
LE MAUX *	Christelle	OUI	22-4-SPSB	SAINT-BRIEUC Saint Pierre			STOURM *	Jordan	OUI				
22-2-PLC	PLOEUC L'HERMITAGE Saint Pierre	LE PAGE			Jérôme	OUI	FOOT / VTT/ OPTION HAND	22-4-SCLP	SAINT-BRIEUC Saint Charles La Providence	APPERY	Vincent	OUI	ATHLE JUDO
		PERRAULT *	Guillaume	OUI	22-4-SCLP	SAINT-BRIEUC Saint Charles La Providence				CERRATO (AS MBSB)	Cédric	NON	
22-3-KSP	PLOUBAZLANEC Kersa - La Salle	FLOURY *	Emmanuelle	OUI				22-4-SCLP	SAINT-BRIEUC Saint Charles La Providence	GICQUEL *	Mathieu	OUI	ATHLE JUDO
		RAOULT	Stéphanie	OUI	22-4-SCLP	SAINT-BRIEUC Saint Charles La Providence				LE PICARD	Yves	OUI	
22-2-STPR	PLOUER SUR RANCE Saint Stanislas	MERDRIGNAC	Aubin	OUI				22-4-SCLP	SAINT-BRIEUC Saint Charles La Providence	OFFREDO	Antoine	OUI	ATHLE JUDO
		ROBERT *	Stéphane	OUI	22-4-SCLP	SAINT-BRIEUC Saint Charles La Providence				RENAULT	Régis	OUI	
22-2-PLOU	PLOUGUENAST Saint Joseph	LOTH	Malissia	OUI				22-4-SCLP	SAINT-BRIEUC Saint Charles La Providence	ZION *	Morgane	OUI	ATHLE JUDO
		LE VERGE *	Romane	OUI	22-3-MBSB	SAINT-BRIEUC Marie balavenne				BRAJEUL	Marc	OUI	
22-2-FPX	PONTRIEUX N.D. des Fontaines	TURBAN *	Jean-François	OUI				22-3-MBSB	SAINT-BRIEUC Marie balavenne	CERRATO *	Cédric	OUI	
		22-3-VDQ	QUESOY Pôle de formation	HAMON	Véronique	NON				VTT	22-4-SCSB	SAINT-BRIEUC Sacré Cœur	
LE COQ *	Yvan			OUI	22-4-SCSB	SAINT-BRIEUC Sacré Cœur	BLIVET *	Carole	OUI				
LETOUX	Christophe	NON	22-4-SCSB	SAINT-BRIEUC Sacré Cœur			GEFFROY	Anne	OUI	BASKET BMX CYCLISME FOOT FEMININ FOOT MASCULIN ROLLER SKATING VTT			
MORVAN	Domitille	NON			22-4-SCSB	SAINT-BRIEUC Sacré Cœur	GUILLEMIN	Philippe	OUI				
22-4-ESCQ	QUINTIN Jean 23	GAUTIER *	Annaïg	OUI			FOOT VTT TRIATHLON	22-4-SCSB	SAINT-BRIEUC Sacré Cœur	LE PERSONNIC	Pierre-Yves	OUI	FOOT FEMININ FOOT MASCULIN ROLLER SKATING VTT
		GORGUES	Sacha	OUI	22-2-SQP	ST QUAY PORTRIEUX Stella Maris				BOISARD *	Caroline	OUI	
MANANKOFF	MOISA	OUI	22-2-SQP	ST QUAY PORTRIEUX Stella Maris			TURBAN (AS PX)	Jean-François	NON				
ROUAULT	Pauline	OUI			22-2-SQP	ST QUAY PORTRIEUX Stella Maris							
TREUSSART *	Séverine	OUI	22-2-SQP	ST QUAY PORTRIEUX Stella Maris									
22-2-SYTG	TREGUIER Saint Yves	COUTURE			Julien	OUI	BAD (OPT*) HAND FOOT KAYAK	22-2-SYTG	TREGUIER Saint Yves	LE BONNICC *	Guirec	OUI	
		LE BONNICC *	Guirec	OUI									

 Nouveaux profs



EFFECTIFS DE L'ANNEE 2022/2023

ADHERANTS UGSEL	NOMBRE D'ETS	NOMBRE D'ELEVES
➤ <u>Etablissements du 1^{er} degré :</u>	138	15 211
➤ <u>Etablissements du 2nd degré :</u>		
➔ <u>Collèges :</u>	20	4 593
➔ <u>Collèges/lycées :</u>	9	8 383
➔ <u>Lycées :</u>	5	2 597
➔ <u>Lycées agricoles :</u>	4	1 744
<i>Pas de cotisations pour l'enseignement supérieur</i>		
➤ <u>Nombre d'A.S. :</u>	36	
➤ <u>Nombre de professeurs (heures A.S) :</u>		115



Les Comités Départementaux Bretons :

Les Directeurs Départementaux des quatre Comités Bretons se sont retrouvés très régulièrement afin de faire le point sur les activités, les déroulements et les progressions. Les thèmes abordés sont l'animation sportive, l'animation institutionnelle et la formation.

L'Ugsel Bretagne :

Le Président et le Directeur Départemental participent aux différents bureaux et Conseils d'Administration de l'Ugsel Bretagne.

David Michel est membre du bureau régional, une grande part des réunions a porté sur la formation sans oublier l'animation et le sportif.

13 enseignants d'EPS sont membres de la commission sportive régionale (CSR)

Thibaut LE BOLLOCH, Mathieu BREGER et Sylvie LE BOURDONNEC sont nos représentants à la commission régionale d'animation pédagogique de l'enseignement primaire (CRAPEP).

L'Ugsel Nationale :

David Michel et Marie-Philippe BEUZÉBOC ont participé à l'assemblée générale nationale.

Annaïg GAUTIER, Marie-Philippe BEUZÉBOC, Guillaume PERRAULT et Cédric CERRATO ont représenté le comité aux CTN de badminton, athlétisme, course d'orientation et judo.

Marie-Philippe BEUZÉBOC participe aux réunions des directeurs, ainsi qu'à la CNAS (Commission Nationale de l'Animation Sportive).

D.D.E.C :

David MICHEL et Marie-Philippe BEUZÉBOC ont participé à la réunion de rentrée des chefs d'établissement le 24 août 2023 au lycée Sacré Cœur de SAINT-BRIEUC.

Mr Philippe GERBEL est membre de droit à notre conseil d'administration.

La proximité des bureaux DDEC, OGEC 22, APEL 22, MUTEC et UGSEL facilite les échanges et l'entre-aide entre les différents acteurs de l'enseignement catholique.

Conseil Départemental :

Le Conseil Départemental soutient activement le sport scolaire et en particulier l'UGSEL 22 par l'intermédiaire de subventions pour le fonctionnement du comité, pour les déplacements des collèges, pour l'emploi du coordinateur sportif du premier degré et l'organisation de nos nationaux.

Il organise la journée départementale du sport scolaire à Guerlédan à laquelle participent plus de 500 collégiens de 6^e et 5^e des collèges catholiques des Côtes d'Armor. Il subventionne intégralement les déplacements des collèges pour cette journée.

D.D.C.S et C.D.O.S. :

- La D.D.C.S nous informe des évolutions des circulaires sur le sport et propose des réunions d'informations sur les thèmes du sport (santé, sport féminin, violences...)

- L'ANS : Agence Nationale du sport subventionne nos actions sur nos projets institutionnels. Les critères sont fixés par l'UGSEL Nationale et les montants de subventions proposés par l'UGSEL Bretagne.

- Le dispositif Impact emploi proposé par le C.D.O.S. gère les salaires des employés de l'UGSEL 22 ainsi que les déclarations sociales.

Comités Sportifs Départementaux :

L'Ugse 22 fort de ses conventions avec les Comités Départementaux de Football, Basket, Rugby, Badminton, tennis et pétanque bénéficie de la mise en place de formations, prêt de matériel et d'intervention auprès des classes. L'UGSEL 22 est en lien avec le comité voile pour par le partenariat pour l'opération « Toutes voiles dehors ». Avec l'U.N.S.S. et son Directeur Jean-Michel DUPART, nous coordonnons les calendriers et travaillons ensemble avec le Conseil Départemental à la préparation de la journée Biathlon à GUERLEDAN.

Les municipalités et les agglomérations :

Nous entretenons de bonnes relations avec les municipalités qui nous accueillent sur les différents championnats ou animations du premier degré.

Les partenaires :

Des conventions sont également signées avec des partenaires privés :

- TRESADENN pour l'aménagement des cours de récréation. Celle-ci est en attente de réécriture.
- CBR CONTROLE pour l'installation d'équipements sportifs et aires de jeux ainsi que le contrôle de sécurité.
- CASAL SPORT : cette année, nous avons renouvelé la convention avec la mise en place d'un code promo pour des tarifs préférentiels aux établissements et l'attribution de bons d'achat.
- A L'AISE BREIZH, célèbre par sa bigoudène, qui nous a créé les textiles avec le logo personnalisé Ugse Côtes d'Armor.
- KAPPLA : un nouveau partenaire avec la signature d'une convention.

Cette année, nos manifestations PRIM'Ecollectif et nationaux de VOLLEY-BALLE et V.T.T.
ont été aidé par de nombreux partenaires.

- Des partenaires financiers :

- + MUTEK 22
- + APEL 22
- + HARMONIE MUTUELLE
- + BUZCYCLE
- + la ville de ST BRIEUC
- + la ville de PLOEUC L'HERMITAGE
- + le Conseil Départemental

- Des partenaires par des dons cadeaux, lots, prêt de matériel :

- + CMB
- + VTT du lié
- + Pâtisseries Gourmandes
- + Les Pépinières de l'Orge



RAPPORT D'ACTIVITES
PRIMAIRE
« bilans et perspectives »

UGSEL 22- 1^{ER} DEGRÉ

RETOURS/BILANS
ANNÉE SCOLAIRE
2022 / 2023



Animations

MA RENTRÉE AVEC L'UGSEL Tous cycles

Proposition de l'UGSEL Nationale
Supports élaborés par la CRAPEP Bretagne

Septembre 2022
Au sein des écoles participantes

84 écoles inscrites dans le 22
9 635 élèves (de la PS au CM2)



SEMAINE NATIONALE DES 30 MINUTES D'ACTIVITÉ PHYSIQUE QUOTIDIENNE (APQ) Tous cycles

Proposition de l'UGSEL Nationale

Du 23 au 27 janvier 2023
Au sein des écoles participantes



SEMAINE OLYMPIQUE ET PARALYMPIQUE Tous cycles

Proposition de l'UGSEL Nationale

Du 3 au 7 avril 2023
Au sein des écoles participantes



TOUS À VÉLO AVEC L'UGSEL Tous cycles

Proposition de l'UGSEL Nationale

Du 22 au 28 mai 2023
Au sein des écoles participantes



MA FIN D'ANNEE AVEC L'UGSEL Tous cycles

Proposition de la CRAPEP Bretagne (UGSEL Bxh)

Juin/Juillet 2023
Au sein des écoles participantes



1 jeu :

Jeu des familles
version Jeux Olympiques
et Paralympiques PARIS 2024

Un temps de rassemblement,
sportif et festif,
au sein de l'école,
pour fêter l'année scolaire
vécue ensemble !

2 chants :

« Say Hi ! Ensemble plus forts »
(Soan)



« Laudato Si »
(Bruno Gautier)

Projet – Rencontre UGSEL Maternelle / CP

Cycles 1 et 2

Proposition « clef en main » de l'UGSEL 22

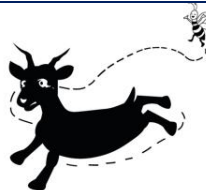

Rencontre sportive avec l'UGSEL

16 et 23 novembre 2022 :
4 réunions de présentation / 120 enseignants

Entre le 04 avril et le 04 juillet :
25 rencontres de secteur déclarées

85 écoles
Plus de 120 classes
3 730 élèves – de la PS au CP

1 livre ;
8 jeux sportifs ...
et de nombreuses autres ressources
créées ou sélectionnées,
mises à disposition des classes participantes,
via le digipad du projet

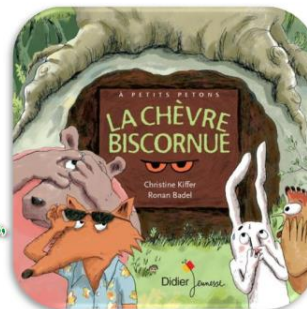

Rencontre UGSEL de BALLE OVALE

Cycle 3

Proposition et organisation par l'UGSEL 22



PLERIN (Sépulcre - complexe sportif ASPTT ST BRIEUC)
14 septembre 2023 : réunion de présentation
21 octobre 2023 : journée de rencontre



15 écoles
634 élèves - du CE2 au CM2

Règle du "Toucher, 1 seconde" !



Rencontre UGSEL PRIM'ECOLLECTIF

Cycle 3

Proposition et organisation par l'UGSEL 22

YFFINIAC (complexe sportif rue Joseph Turmel)
8 mars 2023 : réunion de lancement
26 mai 2023 : journée de rencontre

35 écoles
1 600 élèves - du CE2 au CM2

4 ateliers sportifs
mettant le collectif à l'honneur :
football, basket-ball, pétanque
et Jeux du monde !



Banque de matériel UGSEL 22



Banque de matériel UGSEL 22

MATERNELLE

MATERIEL	NOMBRE DE PACKS
Balle Ovale	2
Balles et ballons pédagogiques	7
Ballon « géant »	5
Equilibre et motricité	21
Flags	10
GRS	8
Jeux de lancers	14
Jeux de raquettes	7
kapla	2
Marquage au sol	5
Récré : construction coopération	15
TOTAL	96

2011/2012

35 packs en maternelle
77 packs en élémentaire
= 112 PACKS UGSEL 22



En 12 ans :
Le nombre
de packs UGSEL
a plus que doublé !

2023/2024

96 packs en maternelle
144 packs en élémentaire
= 240 PACKS UGSEL 22

ÉLÉMENTAIRE

ACTIVITES	NOMBRE DE PACKS
Athlétisme	7
Badminton	6
Basket ball	6
Echecs	3
Flags	10
Football	2
Football gaélique	1
Frisbee	5
GRS	4
Handball	5
Hockey	5
Jeux bretons	2
Jeux de cour	2
Jonglage	4
kapla	2
Kin ball	4
Mölkky	7
Netzball	5
Orientation	7
Poull ball	5
Pétanque	8
Pratiques corporelles de bien-être	5
Récré	5
Rugby	5
Savoir Rouler à Vélo (SRAV)	6
Tchoukball	8
Tennis	6
Tennis de table	2
Tshaka balle	1
Volenta	3
Volley	3
TOTAL	144

Suite aux souhaits formulés en fin d'année scolaire dernière par votre enseignant relais en EPS de secteur, une répartition des packs de matériel a été réalisée entre les différents secteurs UGSEL ([cliquez ici pour visualiser les packs attribués à votre secteur, pour l'année scolaire 2023/2024](#)).

Le dépôt des packs mis à disposition de votre secteur est prévu entre le 6 et le 8 septembre 2023, dans l'école de votre enseignant relais en EPS de secteur.

Pour accéder aux ressources (ex : descriptif des packs) de la page *Banque de matériel*, sur le site de l'UGSEL 22 : [cliquez ici !](#)

Pour faciliter la gestion de la banque de matériel durant l'année : chaque établissement bénéficiant de pack(s) de matériel est invité à compléter les formulaires en ligne, en cliquant sur les liens ci-dessous.

Votre interlocuteur concernant La banque de matériel UGSEL 22 : Mathieu BREGER, coordinateur sportif UGSEL 22

[Formulaire charte à compléter par chaque école utilisatrice de la banque de matériel UGSEL22](#)

[Conditions générales d'utilisation de la banque de matériel UGSEL22](#)

[Formulaire fiche manque et dégradation du matériel](#)

CHARTE BANQUE DE MATERIEL
UGSEL 22
2023-2024

CHARTE BANQUE DE MATERIEL UGSEL22
CONDITIONS GENERALES D'UTILISATION
DE LA BANQUE DE MATERIEL UGSEL 22



Interventions auprès des classes

FOOTBALL FLAG – VOLENTA

DINAN	SAINTE CROIX	82
PRAT	SAINT JOSEPH	40
TOTAL		122

LOSCOUET		20
MERDRIGNAC		75
PENVENAN		22
PLEDELIAC		40
POMMERET		47
TREMOREL		22
TOTAL		226



Ecole Sacré Cœur Penvenan

JEUX DE RELAIS

JUGON LES LACS	SAINT YVES	63
LANGOAT	SAINTE POMPEE	24
PEDERNEC	NOTRE DAME DE LORETTE	45
PENVENAN	SACRE-COEUR	15
PLEUDIHEN-SUR-RANCE	NOTRE-DAME	65
PLEUMEUR BODOU	SAINT JOSEPH	72
PLOUGONVER	SACRE CŒUR	25
TOTAL		309



Ecole Saint Yves Jugon les Lacs

JEUX DE RECRE

GRACE UZEL	NOTRE DAME	20
SAINT DENOUAL	ND DES CHAMPS	40
SAINT GOUENO	SACRE COEUR	35
TOTAL		86



Ecole Saint Joseph Saint Donan

JEUX D'ORIENTATION

PLOUMILLIAU	NOTRE DAME	26
SAINT DONAN	SAINT JOSEPH	28
TOTAL		54

KINBALL

ERQUY	NOTRE DAME	26
PLEDRAN	SAINT MAURICE	156
PLELO	SAINTE ANNE	62
PLEUMEUR GAUTIER	SAINTE FAMILLE	18
PORDIC	SAINTE ANNE	52
SAINT GILLES LES BOIS	SAINTE ANNE	24
TOTAL		338



Ecole Notre Dame Erquy

NETZBALL		
DINAN	SACRE COEUR	81
CREHEN	IMMACULEE CONCEPTION	28
TOTAL		109

POUL-BALL		
CREHEN	IMMACULEE CONCEPTION	54
PLUDUNO	SAINTE JEANNE D'ARC	46
POMMERIT LE VICOMTE	SAINTE ANNE	56
TOTAL		156

RUGBY		
TREGUEUX	CHANTECLAIR	56

TCHOUK-BALL		
BEGARD	ANNE LEROY	52
CORLAY	SAINT JOSEPH	25
HENANBIHEN	SAINT-JOSEPH	49
LANNION	SACRE-COEUR	46
MATIGNON	SAINT JOSEPH	26
NOTRE-DAME DU GUILDO	NOTRE-DAME	48
PLEUDIHEN-SUR-RANCE	NOTRE-DAME	78
PLOUHA	SAINT YVES	85
TREGOMEUR	SAINTE THERESE	14
TOTAL		423

ULTIMATE FRISBEE		
LA ROCHE JAUDY	SAINTE CATHERINE	25
PLEUMEUR-GAUTIER	SAINTE-FAMILLE	28
SAINT GILLES LES BOIS	SAINTE ANNE	24
SAINT-BRIEUC	LA PROVIDENCE	48
TOTAL		125

UNI-HOCKEY		
BREHAND	SAINT YVES	44
LANGOAT	SAINTE POMPEE	32
PLESIDY	SAINT JOSEPH	29
PLOUARET	SAINT LOUIS	47
PLOURHAN	SACRE COEUR	60
PLOUVARA	SAINT YVES	28
PLUMIEUX	SAINTE ANNE	47
SAINT-BRIEUC	LA PROVIDENCE	50
TOTAL		337



**SYNTHESE INTERVENTIONS DANS LES CLASSES
REALISEES PAR L'ANIMATEUR UGSEL - ANNEE SCOLAIRE 2022/2023**

N°	ACTIVITÉS	NOMBRE D'ÉLÈVES	NOMBRE D'ÉCOLES
1	football flag/volenta	122	2
2	football gaëlique	226	6
3	jeux de relais	246	6
4	jeux de récré	95	3
5	jeux d'orientation	54	2
6	kinball	338	6
7	netzball	109	2
8	poull ball	156	3
9	rugby	56	1
10	ultimate frisbee	125	4
11	tchouk ball	423	9
12	Uni-hockey	337	8
TOTAL		2173	56

**INTERVENTIONS DANS LES ECOLES
SEPTEMBRE 2022- JUILLET 2023**

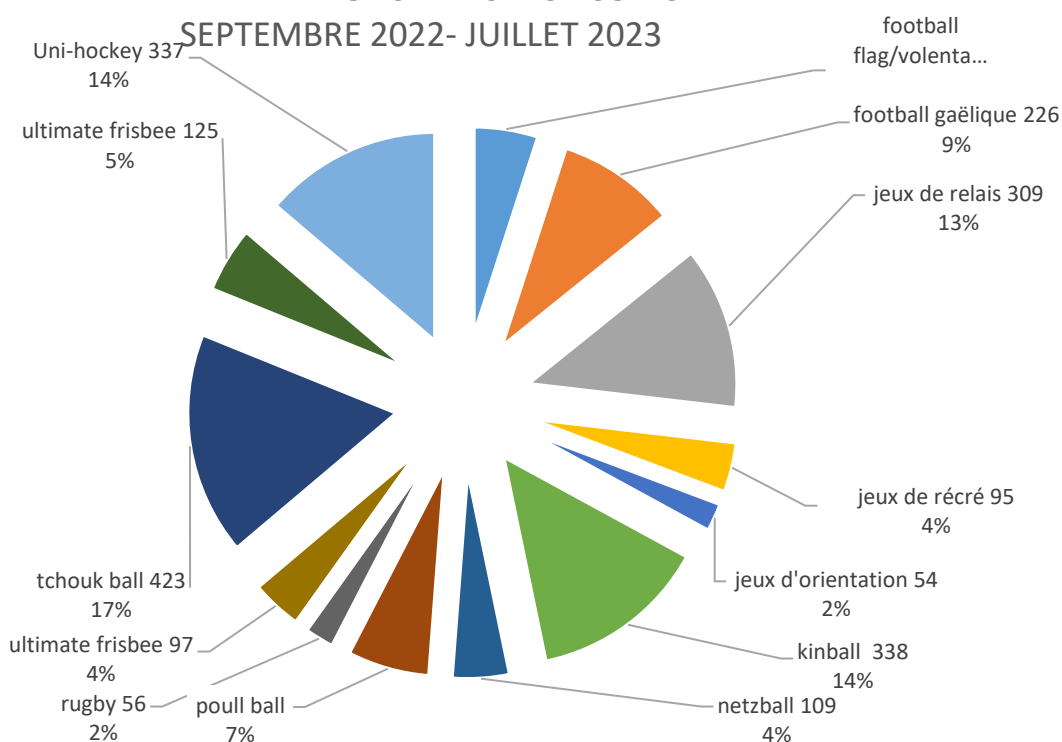

Par les animateurs des 8 comités sportifs partenaires de l'UGSEL 22



UGSEL 22 - 1^{ER} DEGRÉ

PERSPECTIVES
ANNÉE SCOLAIRE
2023 / 2024

Commande groupée
UGSEL 22 /
CASAL SPORT



**CASAL
SPORT**

Une sélection de produits à tarifs préférentiels
(du matériel pour les temps d'EPS et de récréation)
livrés dans votre établissement, avant Noël !

Cliquez sur l'image
pour accéder au
Bon de commande



Des nouveautés
à découvrir !

Cliquez sur l'image pour accéder
au livret de présentation
de l'ensemble des produits



Calendrier :

- **Fin août : proposition communiquée aux écoles**
- **Vendredi 20 octobre 2023 : date limite pour passer commande**
- **Novembre/décembre : livraison dans les établissements**



Dossier de rentrée EPS/SANTÉ/BIEN-ÊTRE

Etablissements du 1^{er} degré
Réseau Enseignement Catholique 22

Année scolaire 2023-2024

ENSEIGNEMENT
PRIVE
CATHOLIQUE
CÔTES D'ARMOR



Septembre
Octobre

Novembre
Décembre
Janvier

Février
Mars Avril
Mai

Juin
Juillet

13/09/23 :
9h/12h30
Réunion rencontre BALLE OVALE Cycle 3
PLERIN – Stade Marcel Gouédard
18h
AG UGSEL 22
ST BRIEUC - Centre St François d'Assise

22/09/23 :
Animation MA RENTRÉE AVEC L'UGSEL
Dans les écoles participantes

18/10/23 :
Journée de lancement du projet
JEUX REGIONAUX UGSEL Cycle 3
RENNES – Salle Parc des Gayeulles

20/10/23 :
Rencontre BALLE OVALE Cycle 3
PLERIN – Stade Marcel Gouédard

23 et 24/10/23 (9h/16h30) :
2 Formations pour enseignants Cycles 2/3
NATATION (12 h) - sur ST BRIEUC
SAVOIR ROULER A VELO (14 h) - sur BREST

08/11/23 (9h/12h) :
Conférence
Enseignants 1^{er} et 2nd degrés
Pratiques corporelles
de bien-être et pauses actives
au service de l'apprentissage
ST BRIEUC – Salle de Robien

22/11/23 (9h/13h) :
Animation TENNIS
Enseignants de la GS au CM2
PORDIC – Club de tennis

24/01/24 (9h-13h) :
Animation BASKET
Enseignants de la GS au CM2
YFFINIAC – Complexe sportif
rue Joseph Turmel

21/02/24 (9h/13h) :
Animation
Apprendre à Porter Secours (APS)
Enseignants des Cycles 1, 2 et 3
ST BRIEUC - Centre St François d'Assise

20/03/24 (9h/16h) :
Animation
SAVOIR ROULER A VELO (SRAV)
Enseignants des Cycles 2 et 3
ST BRIEUC – Collège Sainte-Marie

Du 02 au 05/04/24 :
Semaine Olympique
et Paralympique (SOP 2024)
Dans les écoles participantes

24/05/24 :
Rencontre du projet
JEUX REGIONAUX UGSEL Cycle 3
RENNES – Parc des Gayeulles

11/06/24 à 11h24 :
Pause active !
Dans les écoles participantes

Fin juin / début juillet :
Rencontres de l'opération voile
L'ÉCOLE TOUTES VOILES DEHORS (ETVD)
Cycle 3
Dans les centres nautiques

26/06 ou 03/07/24 - Journée UGSEL :
9h/12h :
Inventaire des packs UGSEL
14h/17h :
Réunion UGSEL 1^{er} degré
17h30 :
Temps convivial UGSEL de fin d'année

Du 1^{er} au 05/07/24 :
Animation
MA FIN D'ANNÉE AVEC L'UGSEL
Dans les écoles participantes

**Circulaire de rentrée 2023 du Ministère de l'Éducation Nationale et de la Jeunesse (extrait) :
Une année olympique et paralympique : contribuer à faire de la France une Nation sportive**

Placer les Jeux Olympiques et paralympiques comme « fil rouge » de cette année scolaire.

Cf. Note de service Ministérielle du 04/07/2023 relative à l'organisation de l'année scolaire « olympique » 2023/2024

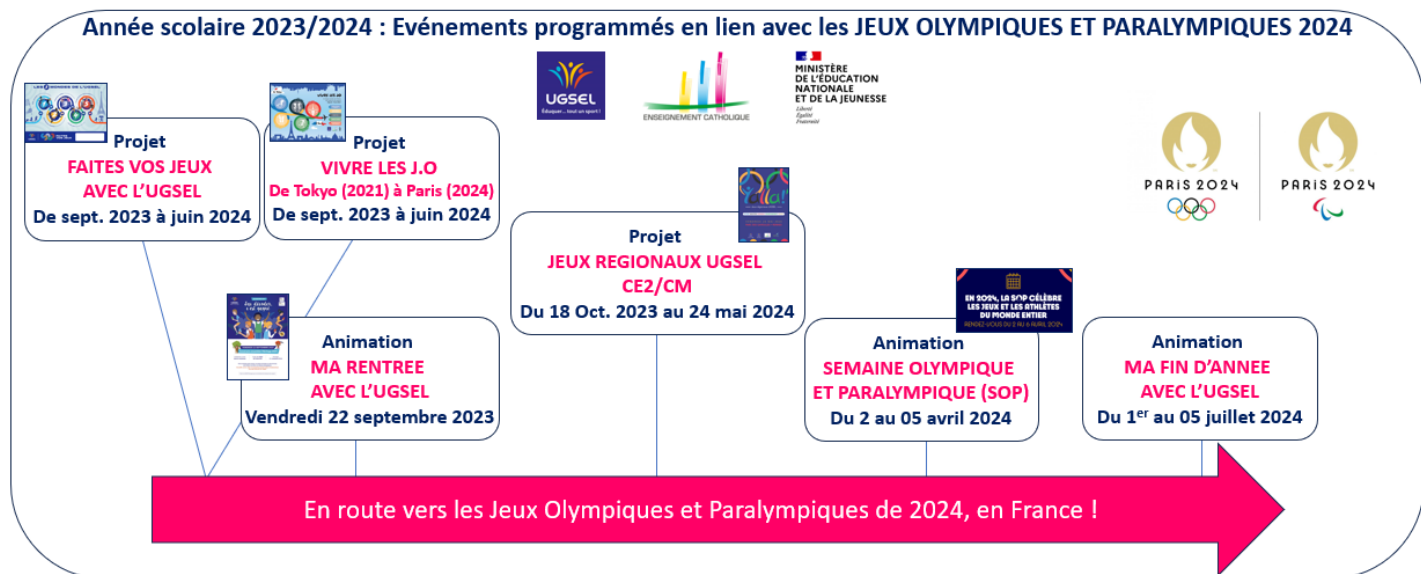

Au sein de son secteur,
créer/développer/faire perdurer
des liens :

Dynamiser l'EPS
sous toutes ses formes !

**Les enseignants
relais en EPS
de secteur**

25 enseignants

21 secteurs UGSEL
sur le département

**La
Commission
Sportive
Départementale
du Primaire
(CSDP)**

Des enseignants et
chefs d'établissement,
Des élus et salariés
de l'UGSEL

Penser l'animation sportive
UGSEL, dans son ensemble.

Elaborer / Porter
les actions et événements
UGSEL, à destination des élèves
et enseignants du primaire,
du 22.

Elaborer / Sélectionner
des ressources pédagogiques
pour les cycles 1, 2 et 3.

Présenter / Communiquer
ces ressources
aux enseignants du 22.

**Le Groupe
de Recherche
diocésain
en EPS
(GREPS 22)**

Des enseignants
des cycles 1, 2 et 3 ;
Les référents EPS
DDEC et UGSEL

**Animations
Projets / Rencontres**

Ma rentrée avec l'UGSEL Tous Cycles

Date à privilégier :
Vendredi 22 septembre 2023

Au sein des écoles

Une animation sur la cour de l'école pour fêter le lancement de l'année scolaire et inciter les enfants à la pratique régulière d'une activité physique et sportive !

Le jeu : décoder c'est gagné !

Le livret de présentation

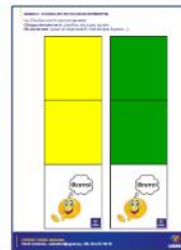

Le Chant proposé
Plus haut – Claudio Capéo
Flashmob proposé par une école

Cliquez sur les images et liens pour accéder à plus de contenu !

Pour accéder à l'ensemble des ressources :
[cliquez ici !](#)

Inscriptions jusqu'au vendredi 08 septembre 2023

Pour vous inscrire :
[cliquez ici !](#)

Coût :
gratuit

La Semaine Olympique et Paralympique (SOP 2024) avec l'UGSEL Tous Cycles

Du mardi 2 au vendredi 5 avril 2024

Au sein des écoles



Cliquez sur l'image pour accéder à plus de contenu !

Coût :
gratuit

Projet Jeux Régionaux UGSEL

Cycle 3 (CM/CE2)

Journée de lancement :
Mercredi 18 octobre 2023

Journée de rencontre :
Vendredi 24 mai 2024 (8h45 à 20h00)

RENNES
Parc des Gayelles

L'UGSEL Bretagne vous propose un projet d'année, en lien avec les Jeux Olympiques et Paralympiques de Paris 2024.

60 classes
(15 de chaque
département breton)



Cliquez sur l'image
afin d'accéder
à la présentation du projet !

IMPORTANT
Classes qui peuvent
y participer :
CM1 ; CM2 ; CM1/CM2 ;
CE2/CM1/CM2 ;
CE2/CM1 ; CE2/CM2.

Inscriptions
jusqu'au vendredi
22 septembre
2023

**Pour
vous inscrire :
cliquez ici !**

Coût :
23 €
par élève

Projet Faites vos jeux avec l'UGSEL Tous cycles

Proposé par l'UGSEL Nationale

Un projet d'année, au sein de la classe,
pour découvrir et vivre
les Jeux Olympiques et Paralympiques !

Pour chaque période de l'année scolaire :
2 activités sportives mises à l'honneur
avec guide pédagogique support
+ 1 défi lancé par un sportif de haut niveau !

Coût :
gratuit



Cliquez sur l'image,
pour télécharger/imprimer le poster !

Cliquez sur l'image,
pour accéder à plus de contenu !



Projet régional UGSEL Vivre les J.O



Animations/Formations à destination des enseignants



Conférence à destination des équipes pédagogiques 1^{er} et 2nd degrés du réseau EC 22



*Cliquez sur l'image,
pour accéder à plus de contenu !*

**Des pratiques corporelles de bien être :
une contribution à
l'établissement d'un climat scolaire serein,
au service des apprentissages**

**Mercredi 8 novembre 2023 – 9h/12h
ST BRIEUC – Salle de Robien**

animée par Annie SEBIRE et Corinne PIEROTTI

Un défi lancé
par le Groupe de Recherche
EPS/SANTE/BIEN-ETRE EC22,
à l'issue de celle-ci !

Inscriptions via un formulaire en ligne communiqué prochainement.

Apprendre à porter secours : 2 propositions

Formation citoyenne de 7h

Prévention et Secours Civiques de niveau 1 (PSC1) Apprentissage des gestes qui sauvent

A destination des adultes (enseignants et personnels)
d'une école ou d'un secteur



Les infos seront communiquées
prochainement
par le biais de l'UGSEL Bretagne.

Animation pédagogique de 4h

Apprendre à Porter Secours (APS) Quoi aborder avec mes élèves ? Comment ?

A destination des enseignants du réseau EC 22

Fiche descriptive : [cliquez ici !](#)



Mercredi 21 février 2024
de 9h à 13h
à ST BRIEUC,
Centre Saint-François d'Assise

Prévention

Protection

Alerte

Intervention

Inscriptions
jusqu'au vendredi
20 octobre
2023



Animation (4h) Tennis – de la GS au CM2

22 novembre 2023 – 9h/13h
PORDIC (Tennis Club)

Présentation et inscription : [cliquez ici !](#)

Inscriptions
jusqu'au vendredi
20 octobre
2023



Animation (4h) Basket – de la GS au CM2

24 janvier 2024 – 9h/13h
YFFINIAC (Complexe sportif rue Joseph Turmel)

Présentation et inscription : [cliquez ici !](#)

Inscriptions
jusqu'au vendredi
15 décembre
2023



Animation (7h) Savoir Rouler à Vélo (SRAV) – du CP au CM2

Mercredi 20 mars 2024 – 9h/16h
ST BRIEUC (Collège Sainte Marie)

Présentation et inscription : [cliquez ici !](#)

Inscriptions
jusqu'au vendredi
16 février
2024



Formation (12h) Natation – Cycles 2 et 3

23 et 24 octobre 2023 – 9h/16h30
ST BRIEUC (Centre Saint François d'Assise + piscine)

Présentation et inscription : [cliquez ici !](#)



RAPPORT D'ACTIVITES
SECONDAIRE
« bilans et perspectives »

ACTIVITES PROPOSEES SAISON 2022-2023

ACTIVITES PROPOSEES				
	district	départemental	régional	national
ATHLETISME indoor		X	X	X
ATHLETISME estival	X	X	X	X
badminton	X	X	X	X
course d'orientation		X	X	X
gymnastique		X	X	
judo			X	
raid		X	X	
tennis de table	X	X	X	X
triathlon		X	X	X
VTT		X	X	X
foot		X	X	
futsal	X	X	X	
VB		X	X	X
Basket		X	X	
rugby lycée			X	



Eduquer ... tout un sport !



BILAN ATHLETISME COLLEGE

Année scolaire 2022-2023

ATHLETISME INDOOR

- **Journée de découverte BG BF le 12 octobre 2022**

Une journée sous le signe de la découverte et de l'initiation pour les élèves des classes de 6^e et 5^e.

7 établissements présents avec une centaine d'élèves en tout.

Pas de performances saisies par le secrétariat. Chaque enseignant gère ses ateliers selon sa volonté

- **Championnat Départemental à Saint-Brieuc le 04 janvier 2023**

Participation			
BF	47 indiv – 8 équipes classées	BG	68 indiv – 9 équipes classées
MF	41 indiv – 6 équipes classées	MG	43 indiv – 4 équipes classées

Nombre d'établissement présents : 11 collèges (dont 1 élève du lycée Saint-Joseph Lamballe).

- **Championnat semi-Régional à Saint-Brieuc le 23 novembre 2022**

Les performances et podiums du 22	
BF	Maia OLTEANU – Saint-Charles Saint-Brieuc = 90 points et 1 ^e Camille TOSTIVINT – Les Cordeliers la victoire Dinan = 78 pts et 3 ^e Equipe Saint-Charles Saint-Brieuc = 1 ^e avec 256 pts - Equipe Sacré Cœur Lamballe = 2 ^e avec 245 pts Equipe Sainte-Marie Saint-Brieuc = 3 ^e avec 240 pts
BG	Antoine CAMUS – Sainte-Marie Saint-Brieuc = 89 pts et 2 ^e Enzo MARBOEUF – Saint-Pierre Plérin = 85 pts et 3 ^e Equipe Sainte-Marie Saint-Brieuc = 2 ^e avec 290 pts Equipe La Victoire les Cordeliers Dinan = 3 ^e avec 281 pts
MF	Chloe N'DRI – Saint-Joseph Lamballe = 105 pts et 1 ^e Rose JACOPIN – Notre Dame Guingamp = 80 pts et 2 ^e Satheen RABE – Saint-Joseph Paimpol = 73 pts et 3 ^e Equipe Saint-Charles Saint-Brieuc = 1 ^e avec 279 pts - Equipe Saint-Joseph Paimpol = 2 ^e avec 273 pts Equipe Saint-Charles Saint-Brieuc = 3 ^e avec 232 pts
MG	Henri DELOUCHE – Saint-Pierre Saint-Brieuc = 88 pts et 1 ^e Antoine BRUNEL – La Victoire les Cordeliers Dinan = 79 pts et 2 ^e Ethan GANACHAUD – Notre Dame Guingamp = 79 pts et 3 ^e Equipe Saint-Joseph Paimpol = 1 ^e avec 281 pts - Equipe La Victoire les Cordeliers Dinan = 2 ^e avec 259 pts Equipe Saint-Charles Saint-Brieuc = 3 ^e avec 245 pts

- **Championnat National à Nantes le 02 février 2023**

16 élèves qualifiés de 4 établissements.

Les résultats	
BG	Equipe Sainte-Marie Saint-Brieuc = 19 ^e
MF	Victoire de Chloé N'DRI – Saint-Joseph Lamballe = 1 ^e avec 103 pts
MF	Equipe Saint-Charles Saint-Brieuc = 12 ^e
MG	Equipe Saint-Joseph Paimpol = 21 ^e

**Le responsable de la CSD ATHLE,
Jordan STOURM.**



BILAN ATHLETISME COLLEGE

Année scolaire 2022-2023

ATHLETISME ESTIVAL

19 établissements ont pris part aux compétitions de l'activité, avec 461 participants au total, sans compter les nombreux jeunes juges.

Dans le détail cela donne :

Dinan	32	Plénée Jugon	5	Rostrenen/Gouarec	7
Guingamp	19	Plérin	32	St-Pierre SB	29
Lamballe	34	Plouër-sur-Rance	42	Ste-Marie SB	44
Lannion	23	Pommerit	8	St-Charles La Pro SB	81
Loudéac	8	Pontrieux	10	St-Quay	13
Merdrignac	13	Quintin	31	Tréguier	30

Districts

Le premier district s'est déroulé sur deux sites différents, à Lannion pour l'ouest et à Plumaugat pour l'est. Le choix de "petits" stades (pistes de 250m) facilite le suivi de ses élèves tout en officiant en tant que jury.

Plumaugat : 151 athlètes							
STPR (30)	LDC (8)	DIN (29)	SCLB (28)	SCLP (51)	PNJG (5)		
Lannion : 159 athlètes							
ESCQ (24)	NDGG (19)	FPX (10)	JBLN (12)	PRN (27)	SYTG (20)	SMSB (39)	POM (8)

Le second district à Saint-Brieuc permettait aux élèves de se confronter à une piste de 400m. Au total 14 établissements, pour un total de 322 athlètes, ont pris part à cette 2ème journée qualificative.

STPR (35)	GORST (5)	SPSB (29)	SCLB (32)	SCLP (50)	PNJG (5)	MER (13)
SMSQ (13)	NDGG (13)	FPX (8)	JBLN (21)	PRN (27)	SYTG (24)	SMSB (29)

Départemental à Saint-Brieuc

Comme pour la précédente édition, les minimas ont été revus à la baisse pour permettre d'optimiser le nombre de participations sur la journée pour les courses et les concours.

Bon déroulé du championnat, mais relativement peu d'équipes engagées.

248 athlètes issus de 15 établissements ont pris part au championnat :

DIN (21)	ESCQ (14)	NDGG (10)	GORST (6)	FPX (3)	SCLB (29)	SCLP (53)	LDC (3)	JBLN (16)
MER (2)	SPSB (6)	PRN (22)	STPR (19)	SYTG (16)	SMSB (21)			

Semi-régional à Saint-Renan

Inter-comité avec les établissements du 29.

Les conditions climatiques assez difficiles n'ont pas permis beaucoup de records personnels.

De très bonnes performances malgré tout avec des podiums et des minimas pour le championnat national.

National à Lens

2 cars ont été nécessaires pour assurer le déplacement mais moins de qualifiés qu'en 2021/2022.

Malgré des conditions climatiques annoncées difficiles la semaine précédant le championnat, un micro-climat au-dessus du stade a permis de passer à travers les gouttes.

L'hébergement sur le site de l'Arena Stade Couvert de Liévin était très apprécié des athlètes et encadrants.

Seulement 4 équipes du département étaient qualifiées, soit le plus petit total des dernières années.

A noter la belle victoire de Sainte Marie Saint-Brieuc en critérium, pour un point devant Plélan-le-Grand !

Félicitations à Marie BOREL, Antoine CAMUS, Catalyna CARPENTIER, Arthur LECHLEIDER, Lou-Ann LEVEQUE, Samira MOUNTOUNJOU, Lilian NOURY, Ambre PLANTE et Valentin ZALEWSKI ainsi que leur jeune juge.

National :	BG	SCLP	13
	MF	SCLP	6
Critérium :	BE	SMSB	1
		PRN	5

Plusieurs athlètes sont aussi montés sur la boîte en individuel.

Avec 6 titres, 1 médaille d'argent et 2 médailles de bronze, cela fait 9 podiums pour l'UGSEL22, mais 12 médailles autour du cou en comptant le titre des benjamines de Saint-Charles au relais 4x60m. Il convient également de souligner le record national pour Rosie JACOPIN au 120m !

Tableau récapitulatif des podiums individuels :

BF	50m	Maia OLTEANU-TICALA	SCLP	2		
	Marteau	Lucie Saulnier	GORST	1		
	Relais 4x60m	Eloise DÉJÀ	SCLP	1		
		Maia OLTEANU-TICALA				
Lou-Sterenn PIRAULT						
BG	Javelot	Diane TUPIN WARDI	SCLP	1		
		Titouane MORDELET			FPX	1
		Paul RAULET			SCLP	3
MF	120m	Rosie JACOPIN	NDGG	1		
	2000m	Clémence DREAU	SCLP	1		
MG	80m	Henri DELOUCHE	SPSB	1		
	100m Haies	Henri DELOUCHE	SPSB	3		



**Le responsable de la CSD ATHLE,
Mathieu GICQUEL.**

BILAN ATHLETISME LYCEE

Année scolaire 2022-2023

ATHLETISME INDOOR

Cette année ce n'est pas la covid-19 qui nous obligé à annuler le départemental mais les conditions météorologiques (verglas et neige).

Le régional quant à lui, a eu lieu dans la salle Robert Poirier de Rennes le 18 janvier représenté par les lycées Notre Dame Guingamp, Saint Josphe Lamballe, Marie-Balavenne Saint-Brieuc, Saint-Charles Saint-Brieuc et Saint Pierre Saint-Brieuc.

Au niveau national, nos jeunes du 22 se sont déplacés à Nantes le 1^{er} février.

A retenir les belles performances de :

- RAVENEAU TITOUAN NOTRE DAME GUINGAMP 8" 53, médaille de bronze sur 60 haies.
- DUPONT GASPARD NOTRE DAME GUINGAMP 2' 33" 91, médaille d'argent sur 1000m.
- RAVENEAU TITOUAN NOTRE DAME GUINGAMP 13,28 et PERRET MAXIME NOTRE DAME GUINGAMP 12,89 au lancer du poids 6^{ème} et 7^{ème}.

La responsable de la CSD ATHLE,

Rose-Marie BILLESIMO.



BILAN ATHLETISME ESTIVAL LYCEE

Année scolaire 2022-2023

ATHLETISME ESTIVAL

Une fois n'est pas coutume et cette année le départemental estival s'est organisé sur la piste Maurice Benoist le 5 avril. Merci aux collègues dinannais pour leur accueil !

Dans la continuité, c'est Saint-Brieuc sur la piste d'Hélène Boucher, qui a accueilli nos amis bretons le 12 avril.

Quant au championnat de France, il a eu lieu à Vannes le 17 mai 2023.

Bravo à nos représentants du 22 dont :

- DALIBARD LISE SAINT PIERRE SAINT BRIEUC 16" 59, 7^{ème} sur 100 haies, 33"23 8^{ème} sur 200 haies, cadette 1^{ère} année
- LE BLOAS LISA SAINT PIERRE SAINT BRIEUC 10' 23" 36 championne nationale et record national sur 3000m
- LE MENER ANAELLE NOTRE DAME GUINGAMP 10' 46" 39, 5^{ème} sur 3000m
- BOUDER JOEY SAINT PIERRE SAINT BRIEUC 5,05m 7^{ème} à la longueur
- MOREL MATHIS ST CHARLES LA PROVIDENCE SAINT-BRIEUC 52" 82, 7^{ème} sur 400m
- RAVENEAU TITOUAN NOTRE DAME GUINGAMP 14"85, 4^{ème} sur 110 haies et 43,92 m, médaille de bronze au lancer du disque
- DUPONT GASPARD NOTRE DAME GUINGAMP 8' 46" 75, champion national sur 3000m
- PERRET MAXIME NOTRE DAME GUINGAMP 13,86 m, médaille de bronze au lancer du poids et 43,49 m, 5^{ème} au lancer du marteau
- VARAIRE PAUL ST CHARLES LA PROVIDENCE SAINT-BRIEUC 44,11 m au lancer du javelot
- SAINT PIERRE, SAINT BRIEUC, 45"84 6^{ème} au 4x100m garçons avec RABASTE BASTIEN, CREZE JULES, LE MANCHEC LEANDRE, DIAS DA COSTA DIOGO.
- SAINT PIERRE, SAINT BRIEUC 4^{ème} 194 points au challenge course avec LE BLOAS LISA, BOUDER JOEY, RABASTE BASTIEN, LE MANCHEC LEANDRE et DALIBARD LISE.

La responsable de la CSD ATHLE,

Rose-Marie BILLESIMO.

BILAN BADMINTON

Année scolaire 2022-2023

Cette année, nous avons pu reprendre normalement les compétitions UGSEL après deux années de covid. Les professeurs et les élèves avaient hâte de reprendre les compétitions et de tous se retrouver. Ils sont venus en nombre. Malheureusement, il y a eu quelques imprévus encore cette année : nous avons reporté le départemental de simple du 14 décembre pour cause d'arrêté préfectoral intempéries. Cette compétition reportée au 4 janvier été annulée car la salle de Kergoz à Guingamp était impraticable.

Voici les chiffres pour ces différentes compétitions du district au départemental :

Au collège :

* ELITE

	Départemental simple	Double	Double mixte	Equipe de 4
BF	3	1	BF / BG 1	BF / BG 1
BG	4	1		
MF	3			
MG	2			
TOTAL	12	2	1	1

* PROMO S / L / P

	Départemental simple	Double	Double mixte	Equipe de 4
BF	9	4	BF / BG 4	BF / BG 7
BG	30	16		
MF	8	3	MF / MG 3	MF / MG 5
MG	39	9		
TOTAL	86	32	7	12

* PROMO AS

	District simple	ID simple	Départemental simple	Double	Double mixte	Equipe de 4
BF	26	28	10	6	BF / BG 2	BF / BG 2
BG	72	63	26	7		
MF	15	13	11	2	MF / MG 4	MF / MG 2
MG	74	64	37	6		
TOTAL	187	168	74	21	6	4

Au lycée :

	Départemental simple élite	Départemental simple promo	Équipe de 4 élite	Equipe de 4 promo	Equipe de 2
CF	3	10	C/J 1	C/J 5	CF/JF 1
CG	3	23			CG/JG 15
JF	2	3			
JG	0	20			
TOTAL	8	56	1	5	16

Merci à tous pour votre aide lors des différentes compétitions.

**Voici les PODIUMS TERRITORIAUX de nos élèves du 22
lors de cette année scolaire 2022-2023
ainsi que les 3 PODIUMS NATIONAUX**

PODIUMS au territoire et au National en individuel

Catégories	Noms, prénoms et écoles	<i>Régional élite</i>
BF	LEGROS Camille Sacré Cœur LAMBALLE	3ème

Catégories	Noms, prénoms et écoles	<i>Régional élite</i>	<i>National élite</i>
CF	TUDO Candice Notre Dame GUINGAMP	3ème	
JF	GAUTIER Emma Jean23 QUINTIN	1ère	1ère

Catégories	Noms, prénoms et écoles	<i>Régional promo</i>	<i>National promo</i>
CF	SAILLY Margot St Jo LAMBALLE	1ère	1ère
CG	SIMON Baptiste St Joseph LAMBALLE	1er	
CG	CONAN LE CORVEC Mathis St Jo Bossuet LANNION	3ème	
JG	CORLAY Tom St Joseph LAMBALLE	1er	

PODIUMS au territoire et au National en équipes

Catégories	Noms, prénoms et écoles	<i>Régional élite</i>	<i>National élite</i>
BF / BG	Sacré Coeur LAMBALLE LEGROS Camille, JEGO Salomé, MAUPETIT Raphaël et DELAHAYE Louis	2ème	3ème HINGANT Erwan, JOUSSEAUME DE LA BRETESCHE Almire, LEGROS Camille, JEGO Salomé et DELAHAYE Louis

Catégories	Noms, prénoms et écoles	<i>Régional promo</i>
MF / MG	St Joseph de Bossuet LANNION BAUDET Lucie, BOCQUIER Clément, THIEFFRY Elisa et IHEDDADENE Majd	3ème

Catégories	Noms, prénoms et écoles	<i>Régional promo</i>
CJF / CJG	St Joseph LAMBALLE GAUDU Arthur, GAUDU Augustine, JEHAN Titouan, SAILLY Margot, SIMON Baptiste	1er

BRAVO à eux et à tous les élèves qui ont participé aux différentes compétitions du district au régional et au national.

**La responsable de la CSD BADMINTON,
Annaïg GAUTIER.**

BILAN BASKET 3x3

Année scolaire 2022-2023

5 établissements du département ont engagé des équipes en 2022/2023 :
Loudéac, Mûr de Bretagne, Plouguenast, Ste-Marie St-Brieuc et St-Charles La Providence St-Brieuc.

Mercredi 18 janvier 2023 : Rencontre Basket 3x3 à SAINT-BRIEUC

Alerte verglas, les côtes d'Armor dans le rouge.

Malgré le report des finales départementales prévues ce jour à Kergoz, une rencontre de brassage équivalant à un district a eu lieu pour les deux établissements de Saint-Brieuc, Sainte-Marie et Saint-Charles La Providence, qui comptaient le plus d'équipes engagées.

Le gymnase du collège Saint-Charles n'était pas idéal mais l'essentiel était que les jeunes jouent.

1 tournoi BENJAMINS et 1 tournoi MINIMES en deux phases :

> Saison régulière = chaque équipe rencontre les autres équipes

> Playoffs avec 1/4 finales, 1/2 finales et finales (plus matchs de classements)

Tournoi BENJAMINS 6 équipes

Classement en fin de saison régulière :

1	SCLP 1	5V
2	SMSB G 1	4V 1D
3	SCLP 2	3V 2D
4	SMSB F 3	2V 3D
5	SMSB F 1	1V 4D
6	SMSB F 2	5D

Classement final après les playoffs

:

1	SMSB G 1	Q
2	SCLP 1	Q
3	SMSB F 3	Q
4	SCLP 2	Q
5	SMSB F 1	
6	SMSB F 2	

Tournoi MINIMES 8 équipes

Classement en fin de saison régulière :

1	SCLP 2	7V
2	SCLP 3	6V 1D
3	SMSB 3	5V 2D
4	SCLP F	4V 3D
5	SMSB 1	2V 1N 4D
6	SMSB 2	2V 1N 4D
7	SMSB 4	1V 6D
8	SCLP 1	7D

Classement final après les playoffs

:

1	SCLP 2	Q
2	SMSB 3	Q
3	SCLP 3	Q
4	SMSB 1	Q
5	SCLP F	Q
6	SMSB 2	
7	SMSB 4	
8	SCLP 1	

Mercredi 1er mars 2023 : Finales départementales de Basket 3x3 à GUERLEDAN



Kergoz n'étant pas disponible, direction le centre Bretagne pour les finales départementales. La salle est grande et belle mais pas vraiment adaptée pour la pratique du 3x3. S'il y a bien 6 paniers latéraux à 3m05, il n'y a aucun tracé sur le parquet.

Le temps de tout préparer avec du scotch (pas idéal) et les finales peuvent commencer.

1 tournoi par catégorie : BENJAMINES / BENJAMINS / MINIMES FILLES / MINIMES GARS

> Saison régulière = chaque équipe rencontre les autres équipes (forme aller-retour pour les MF)

> Playoffs avec 1/4 finales, 1/2 finales et finales (plus matchs de classements)

Tournoi BENJAMINES		5 équipes			
Saison régulière :		Classement final :			
1	SMSB	3V 1N	1	SMSB	Q
2	PLOU 1	3V 1N	2	PLOU 1	Q
3	MUR 2	2V 2D	3	MUR 2	
4	MUR 1	1V 3D	4	MUR 1	
5	PLOU 2	4D	5	PLOU 2	

Tournoi BENJAMINS		5 équipes			
Saison régulière :		Classement final :			
1	SMSB	4V	1	MUR	Q
2	MUR	3V 1D	2	SMSB	Q
3	LDC	2V 2D	3	LDC	
4	SCLP 1	1V 3D	4	SCLP 1	
5	SCLP 2	4D	5	SCLP 2	

Tournoi MINIMES FILLES		4 équipes			
Saison régulière :		Classement final :			
1	MUR	6V	1	MUR	Q
2	SCLP	3V3D	2	SCLP	Q
3	SMSB	3V3D	3	SMSB	
4	PLOU	6D	4	PLOU	

Tournoi MINIMES GARS		7 équipes			
Saison régulière :		Classement final :			
1	SCLP 1	6V	1	SCLP 1	Q
2	SCLP 2	5V 1D	2	SMSB 2	Q
3	SMSB 2	4V 2D	3	SCLP 2	Q
4	PLOU	2V 4D	4	PLOU	Q
5	SMSB 1	2V 4D	5	MUR	
6	MUR	2V 4D	6	SMSB 1	
7	LDC	7D	7	LDC	

Mercredi 15 mars 2023 : Finales régionales BENJAMINS/BENJAMINES à RENNES

Direction le gymnase du collège de l'Assomption Rennes pour les finales benjamines et benjamins. Paradoxe de l'activité, c'est en 5c5 que se jouent les matchs à ce stade, et non en 3c3. Des différences de niveau entre les équipes du 22 et les autres qualifiées.

Classement BF :

1	Sainte-Marie VITRE
2	Jeanne d'Arce VITRE
3	Sainte-Marie SAINT-BRIEUC
4	Saint-Joseph PLOUGUENAST

Classement BG :

1	Assomption RENNES
2	Sainte-Marie VITRE
3	Le Likès QUIMPER 1
4	Le Likès QUIMPER 2
5	Saint-Joseph MÛR-DE-BRETAGNE
6	Sainte-Marie SAINT-BRIEUC

Mercredi 22 mars 2023 : Finales régionales MINIMES à SAINT-BRIEUC

Les deux catégories sont regroupées au même endroit du fait d'un nombre restreint d'équipes en MF. Contrairement aux benjamins, les minimes évoluent logiquement en 3c3.

Moins de matchs qu'aux finales départementales afin de respecter le format de jeu de l'UGSEL Nationale.

Dans le tournoi filles, une finale assez serrée voit finalement et logiquement Mûr de Bretagne s'imposer face à Rennes.

Classement MF :

1	Saint-Joseph MÛR-DE-BRETAGNE	Q
2	Vieux Cours RENNES	
3	Saint-Charles La Providence SAINT-BRIEUC	

Dans le tournoi garçons, 3 équipes ont un niveau très proche et c'est finalement par la plus petite des marges que Brest s'impose devant St-Pol en finale, alors que Saint-Charles domine Sainte-Marie dans le duel des équipes locales pour le bronze.

Classement MG :

1	Saint-Vincent BREST	Q
2	Sainte-Ursule SAINT POL DE LEON	
3	Saint-Charles La Providence SAINT-BRIEUC 1	
4	Sainte-Marie SAINT-BRIEUC	
5	Saint-Joseph PLOUGUENAST	
6	Saint-Charles La Providence SAINT-BRIEUC 2	

Pas de représentant du département pour les finales nationales.

**Le responsable de la CSD BASKET,
Mathieu GICQUEL.**



BILAN BEACH-VOLLEY COLLEGES

Année scolaire 2022-2023



Le mercredi 14 juin 2023, un magnifique ciel bleu et un soleil éclatant ont accompagné les élèves des 6 établissements (31 équipes) ayant répondu présents pour le championnat départemental.

Matches en 2 contre 2 pour les 6^e/5^e et en 4 contre 4 pour les 4^e/3^e.

Evènements	Catégories	Classement	
Finale Départementale	Benjamines	1er 2e	Créhen Lanvollon
	Benjamins	1er 2e 3e	Lamballe 3 Créhen 1 Lannion
	Minimes F	1er 2e 3e	St Quay Portrieux 1 Lanvollon St Quay Portrieux 2
	Minimes G	1er 2e 3e	Lamballe 2 Lannion 1 St Quay Portrieux



La responsable de la compétition VOLLEY COLLEGES,
Caroline BOISARD.



BILAN BEACH-VOLLEY LYCEES

Année scolaire 2022-2023



BEACH VOLLEY LYCEE

MERCREDI 24 MAI A ETABLES SUR MER

⇒ 25 équipes garçons

⇒ 7 équipes filles

▪ **6 lycées représentés :**

- Saint Joseph LAMBALLE 8 équipes,
- Saint Joseph-Bossuet LANNION 7 équipes,
- Saint-Ilan LANGUEUX 5 équipes,
- Lycée Pommerit LA ROCHE-JAUDY 4 équipes,
- Sacré Cœur Saint-Brieuc 3 équipes,
- Saint Pierre SAINT-BRIEUC 5 équipes

⇒ Tournoi en 4X4

⇒ Location du site + matériel = 70€

⇒ Ambiance sympa

⇒ Prévoir la sono l'année prochaine

CLASSEMENT GARCONS

1/ SI 1

2/ LB 4

3/ LN 1

CLASSEMENT FILLES

1/ STP

2/ SCBT

3/ LB 3

La responsable de la compétition VOLLEY LYCEES,

Anne GEFFROY.



BILAN COURSE D'ORIENTATION

Année scolaire 2022-2023

Championnat Départemental le mercredi 7 décembre 2022 à Plaintel - bois des Mauriers.

Organisation de la compétition :

La compétition a été prise en charge et assurée par les enseignants EPS du collège Saint Pierre de Ploeuc l'Hermitage.

Description du site et conditions de pratique :

- Circuits de couleur selon la méthode fédérale de traçage en rapport avec le niveau de pratique et d'expertise des élèves.
- Le bois est vallonné sur son flanc ouest et varié en essences d'arbres. La pénétrabilité de la forêt est variable selon les secteurs. Les boucles des débutants sont encerclées par celles des plus âgés (sécurité).

Bilan technique : Niveau de difficulté

Les temps des concurrents font apparaître des niveaux très variables. La légende doit apparaître obligatoire sur les cartes (sécurité).

Problèmes rencontrés par les organisateurs :

Gestion des départs avec des arrivées tardives des établissements sur le site de pratique.

Point de vigilance :

Bien contrôler l'attache de la dragonne aux poignets des concurrents avant leur départ.

Effectifs :

Catégories	BF	BG	MF	MG	CJF	CJG	TOTAL
Nombre d'élèves	14	12	8	12	14	20	80
%	17,5	15	10	15	17,5	25	100 %

Catégories	Filles	Gars	TOTAL
Effectifs	36	44	80
%	45,00%	55,00%	100,00%

Établissements représentés : POM, GG, SCLP, PLC, ainsi que les élèves du 35

Perspectives, projets :

Le prochain championnat départemental aura lieu en décembre dans le 35 (inter-comité).

Signature d'une convention avec QUIMPER ORIENTATION, club qui dispose du matériel fiable pour la gestion des épreuves grâce au système SPORTIDENT.

Le nouveau règlement national impose des équipes mixtes de qualification au national.

Projet de championnat national en 2027 (groupe territorial des enseignants spécialistes en APPN).

**Le responsable de la CSD PLEINE NATURE,
Guillaume PERRAULT.**

BILAN CROSS

Année scolaire 2022-2023

- **Championnat Départemental à Guingamp le 16 novembre 2022**

Circuit sur le site du Prieuré servant de test pour l'organisation du championnat territorial qui suit.

Problématique de l'état du terrain (de nombreux trous) qui réduit l'espace utilisable.

Participation			
BF1	85 indiv – 14 équipes	BG1	131 indiv – 23 équipes
BF2	89 indiv – 15 équipes	BG2	123 indiv – 20 équipes
MF1	84 indiv – 11 équipes	MG1	97 indiv – 16 équipes
MF2	53 indiv – 6 équipes	MG2	79 indiv – 11 équipes
CJF	66 indiv – 12 équipes	CJG	100 indiv – 18 équipes

Aucun relai présent à la compétition.

Nombre d'établissement présents : 21 collèges - 12 lycées



- **Championnat Régional à Guingamp le 23 novembre 2022**

Circuit revu avec la mobilisation de nombreux enseignants pour boucher les trous sur le site.

Première édition du relais cross lycée. Pas d'équipes du 22 engagées.

Les podiums du 22	
MF1	BOURGEVIN Diane – La victoire les cordeliers Dinan = 3 ^e Equipe Saint-Charles Saint Briec = 1 ^e Equipe Sacré cœur Lamballe = 2 ^e
BG2	BERNARD Charly - La victoire les cordeliers Dinan = 3 ^e Equipe La victoire Les cordeliers Dinan = 2 ^e
MG1	LE JACQ Irwin – Saint-Joseph Pleneuf Val-André = 3 ^e
CJF	LE BLOAS Lisa – Saint-Pierre Saint-Briec = 1 ^e LUCAS Inès – La victoire Les Cordeliers Dinan = 2 ^e
CJG	DUPONT Gaspard – Notre Dame Guingamp = 1 ^e

- **Championnat National à Saumur le 10 décembre 2022**

39 élèves qualifiés des Côtes d'Armor.

Les podiums du 22	
MF1	Sacré Cœur Lamballe Par équipe = 2 ^e
CJF	Lisa LE BLOAS – Saint-Pierre Saint-Briec = 1 ^e
CJG	Gaspard DUPOND – Notre Dame Guingamp = 3 ^e



Le responsable de la CSD CROSS,

Jordan STOURM.

BILAN FOOTBALL A 7 BG et MG PROMO

Année scolaire 2022-2023

La journée foot à 7 du mercredi 15 mars 2023 s'est déroulée à Lannion sur le terrain de Bel Air (terrain en herbe).

2 collèges présents : Lanvollon et Lannion

Classement :

Pour la catégorie BG :

- 1er Lanvollon 1
- 2ème Lannion St Jo Bossuet
- 3ème Lanvollon 2

Pour la catégorie MG Promo :

- 1er Lannion St Jo Bossuet
- 2ème Lanvollon

L'équipe MG de St Jo Bossuet se qualifie au régional qui se déroule à Malestroit le 5 avril 2023.

Les garçons terminent deuxième et sont qualifiés au national après repêchage.

Le national a lieu à GEMENOS (13) près de Marseille les 10-11-12 mai 2023.

Les Lannionais n'ont pas fait le déplacement pour rien !

Non seulement, la petite troupe a pris le temps de visiter la cité phocéenne et cerise sur le gâteau, **les garçons sont sacrés champions de France au prix d'une compétition rondement menée.**



La responsable de la CSD FOOT,

Aurélie BEAUVILLAIN.

BILAN FUTSAL

Année scolaire 2022-2023

80 équipes engagées toutes catégories confondues : 59 au collège et 21 au lycée avec plus d'équipes filles que l'année dernière (maintien du nombre donc par rapport à l'année dernière : 84).

Toujours des difficultés pour élaborer le calendrier : beaucoup de sport proposés (c'est une richesse aussi), peu de communes avec 2 salles très proches.

Souhait de bien répertorier toutes les salles du 22 (listing).

Quid de Kergoz ? Travaux ?

Poursuite des 2 journées qualificatives (Collège) pour le Départemental.
(cas particulier du secteur de Saint-Brieuc avec pas mal d'équipes ; des équipes ne font qu'une journée ?).

Bien lire le règlement Futsal en ligne sur le site, avec 1 ou 2 particularités du 22. Il y a aussi un règlement du fonctionnement des différentes compétitions.

Pour encore améliorer le fair-play et l'état d'esprit général, instauration du protocole : avant et après chaque match, on se serre la main ou « tcheck » (joueurs et arbitres).

Sportivement.



**Les responsables de la CSD FUTSAL,
Olivier MEUDIC et Antoine OFFREDO.**



BILAN GYMNASTIQUE

Année scolaire 2022-2023

- Un bilan plutôt positif avec une hausse des effectifs après des années covid difficiles.

Pour le départemental Elite/Promo, 5 élèves de Lannion (1 en Elite, 1 en promo MF et 3 en promo BF) et une élève de Loudéac (en Elite CF) se sont rencontrées le mercredi 8 mars 2023.

A l'issue de cette compétition, Flavie de Loudéac et Tifenn de Lannion ont été qualifiées en Elite pour le régional ainsi que Louann de Lannion en promo.

- Dans la catégorie honneur, 6 élèves de Lannion ont participé au départemental le 10 mai 2023 puis se sont qualifiées pour le régional à Lannion, le mercredi 24 mai 2023.

57 gymnastes de 8 établissements de la région Bretagne ont réalisé une belle prestation au régional, le 24 mai 2023 à Lannion.

A la fin de la compétition ainsi qu'à la CSR, un point sur nos ressentis a été fait suite au changement de programme et des modifications ont ainsi été apportées pour l'année 2023/2024.



La responsable de la CSD GYM,
Gwénaëlle ABGRALL.



BILAN JUDO

Année scolaire 2022-2023

Commentaires :

Après la pandémie qui a perturbé l'activité, le **Challenge par équipe de collège Combat au sol** est enfin relancé !

Rappels pour l'an prochain :

En cas de qualification au championnat national, l'autorisation parentale d'intervention médicale, le certificat médical et la licence UGSEL doivent être en possession de l'élève.

Validation des cartes Jeunes-Juges :

Les validations Jeunes-Juges (Commissaires Sportifs / Arbitres) seront effectuées sur demande au terme du championnat régional.

Résultats :

Palmarès – Challenge Départemental par Equipe de Collège – Combat au Sol :

ANNULE DEFINITIVEMENT PAR MANQUE DE PARTICIPANTS

Palmarès – Challenge Régional par Equipe de Collège – Combat au Sol :

Etablissement	Classement
St Charles La Providence ST BRIEUC	1
St Joseph PIPRIAC	2



Palmarès – Champions de Bretagne le 08/02/2023 à Rennes :

NOM	Etablissement	Catégorie
Axelle KERGADALLAN	Notre Dame LANVOLLON	MF + 70 Kg
Anouk LE TOUX	St Pierre ST BRIEUC	JF –63 Kg
Tom DIENER-CHARPENTIER	St Charles ST BRIEUC	MG –46 Kg
Marc TECHER	St Charles ST BRIEUC	MG – 73 Kg
Ewen RUZIC	St Joseph LANNION	CG -81 Kg

Championnat de France annulé

Le responsable de la CSD JUDO,
Cédric CERRATO.

BILAN RAID NATURE

Année scolaire 2022-2023

Championnat Départemental le mercredi 5 octobre 2022 à Plédran.

Organisation de la compétition :

La compétition a été prise en charge et assurée par les enseignants EPS du collège SAINT PIERRE de PLOEUC L'HERMITAGE et les étudiants de LICENCE PROFESSIONNELLE AGO APS.

Description du site et conditions de pratique :

- Création du circuit et des zones techniques par Guillaume PERRAULT.
- Toutes les épreuves se sont déroulées sur des espaces sécurisés.
- Présence de la Protection civile tout au long de la journée.
- Traversée sécurisée

Bilan technique : Niveau de difficulté

- ✓ Application du règlement national pour toutes les épreuves.
- ✓ Attention ! Le port du casque est obligatoire pour toutes les épreuves et tout au long du parcours.

Problèmes rencontrés par les organisateurs :

Une réunion préparatoire est nécessaire en amont de la compétition,

Intempéries = les cartes doivent obligatoirement être imprimées en papier imperméable

Distribution des supports de course pour chaque concurrent

Mise en place du jury en amont du départ et communication par talkies walkies obligatoire !

Point de vigilance :

Sécurité des concurrents : la protection civile assure les éventuelles traversées de route.

Effectifs :

Catégories	BF	BG	MF	MG	CJF	CJG	TOTAL
Nombre d'élèves	11	23	8	7	7	14	60
%	18	38	13	12	12	23	100 %

Catégories	Filles	Gars	TOTAL
Effectifs	26	34	60
%	43	57	100 %

Établissements représentés : POM = 21, PLC = 22, SCLP = 17,

RAID REGIONAL : il est proposé dans la foulée du raid du comité afin d'amorcer au mieux la pratiques des appn en début d'année dans les AS. Il avait lieu cette année à SAINT PEVER le mercredi 12 octobre sous foirme de raid territorial.

2è, 5è, 6è et 7è places de SAINT PIERRE PLOEUC L'HERMITAGE en benjamins
3è place de SAINT PIERRE PLOEUC L'HERMITAGE en minimes
1ère et 4è places de SAINT CHARLES SAINT BRIEUC en minimes
2è, 3è, 4è, 7è, 9è et 14è places pour le CFA de POMMERIT JAUDY en cadets juniors

RAID NATIONAL à TINCHEBRAY :

Semaine exceptionnelle d'APPN concoctée par les membres de l'UGSEL ORNE.

Présence de 3 établissements costarmoricains =

Saint Charles SAINT BRIEUC (20ème place en minimes),
Saint Pierre PLOEUC L'HERMITAGE (11ème place en benjamins et 11ème place en minimes)
et le CFA de POMMERIT JAUDY (5ème, 9ème et 12ème places en cadets juniors) ont dignement représenté leur comité.

Perspectives, projets :

Développement des épreuves enchaînées avec supports de lectures variés. Une base de données sera disponible sur le site national afin que les élèves puissent se familiariser avec les épreuves proposées au raid.

Calendrier 2023-2024

- ☞ **Le prochain raid INTER COMITE 22/35 sera proposé le mercredi 11 octobre 2023 à PLOEUC L'HERMITAGE**
- ☞ **Le prochain raid inter-territorial BZH/PDL sera proposé le mercredi 18 octobre 2023 à SAINT PEVER.**

**Le responsable de la CSD PLEINE NATURE,
Guillaume PERRAULT.**

BILAN TENNIS DE TABLE

Année scolaire 2022-2023

7 établissements ont participé à l'activité Tennis de table

Interdistrict 1 (LN / PG / GG) + Lanvollon

BF	BG	MF	MG	
2 + 2	24 + 5	(3)	5	41

Interdistrict 2

St Charles La providence St Brieuc

BF	BG	MF	MG	
	21	2	8	31

Créhen

BF	BG	MF	MG	
4	29		9	42

Interdistrict 3

Quintin

BF	BG	MF	MG	
2	28		8	38

Au départemental par équipes :

- Promo = BF 1 / MF 0 / BG 8 / MG 4 - Elite = MG 1
- En individuel promo 61 BG / 21 MG / 6 BF / 5 MF
- Toujours un très bon accueil de David à Guerlédan et de bonnes installations. A renouveler.
- Difficulté dans les catégories féminines (peu de monde).
- Pas de cadets car directement qualifiés au régional qui s'est déroulé à Perros-Guirec dans la nouvelle salle du complexe Le Jannou.

**La responsable de la CSD BADMINTON,
Christine TOUZE.**





Cette année, 4 établissements se sont engagés en championnat :

Le Sacré Cœur LAMBALLE, St Charles la Providence SAINT-BRIEUC, St Pierre SAINT-BRIEUC et Stella Maris SAINT QUAY PORTRIEUX.

Pour un total de 20 équipes toutes catégories confondues.

Nous avons pu proposer 3 tournois de qualification pour chaque catégorie entre novembre et février avant les finales départementales. Faute de participantes le championnat des Benjamines n'a pu aller à son terme.

Résultats

Evènements	Catégories	Classement	
		1er	2e
Finale Départementale 	Benjamins	1er	St Pierre
		2e	St Charles la Providence 2
		3e	St Charles la Providence 1
	Minimes F	1er	St Charles la Providence 1
		2e	St Pierre
		3e	St Charles la Providence 2
	Minimes G	1er	St Pierre
		2e	Sacré Cœur Lamballe
		3e	Stella Maris
Finale Régionale 	Benjamins	4e	St Pierre
		7e	St Charles la Providence 2
	Minimes F	3e	St Charles la Providence 1
		6e	St Pierre
	Minimes G	3e	St Pierre
		6e	Sacré Cœur Lamballe
Finale Nationale	Minimes F	7e	St Charles la Providence 1
	Minimes G	4e	St Pierre

Un grand **BRAVO** aux Minimes de St Charles et de St Pierre pour leur parcours jusqu'au niveau National.



Vivement l'année prochaine pour de nouvelles aventures.

**La responsable de la compétition VOLLEY COLLEGES,
Caroline BOISARD.**

BILAN VOLLEY-VALL LYCEES

Année scolaire 2022-2023



- 6 lycées : St-Ilan Langueux, St-Jo Lamballe, Pommerit, Saint-Pierre Saint-Brieuc, Saint-Charles Saint-Brieuc et Sacré Cœur Saint-Brieuc
- 29 novembre : tournoi au Sacré Coeur
- 14 décembre : tournoi annulé cause neige
- 11 janvier : finales 22 au Sacré Coeur



JUNIORS GARCONS

1^{er} St-Ilan LANGUEUX
 2^e St-Pierre SAINT-BRIEUC
 3^e POMMERIT 1
 4^e St-Joseph LAMBALLE 1
 5^e St-Joseph LAMBALLE 2
 6^e POMMERIT 2

CADETS GARCONS

1^{er} St-Joseph LAMBALLE
 2^e St-Pierre SAINT-BRIEUC
 3^e Sacré Cœur SAINT-BRIEUC
 4^e POMMERIT

CADETTES-JUNIORS FILLES

1^{er} St-Pierre SAINT-BRIEUC
 2^e Sacré Coeur SAINT-BRIEUC
 3^e POMMERIT
 4^e St-Joseph LAMBALLE
 5^e St-Pierre SAINT-BRIEUC 2
 6^e St-Ilan LANGUEUX

**La responsable de la compétition VOLLEY COLLEGES,
 ANNE GEFFROY.**



BILAN V.T.T.

Année scolaire 2022-2023

Championnat Départemental (inter-comité) le mercredi 1^{er} mars 2023 à Saint Aubin du Cormier (bois du château).

Organisation de la compétition :

La compétition a été prise en charge et assurée par les enseignants EPS du collège de SAINT AUBIN D'AUBIGNE (référente VTT = JUSTINE GEFFROY).

Description du site et conditions de pratique :

Circuits adaptés au niveau de pratique des concurrents. Les épreuves de trial ont été légèrement corrigées (remise de la rubalise au ras du sol comme le précise le règlement) avant le début des épreuves.

Bilan technique : Niveau de difficulté

- ✓ Les scores obtenus étaient proches voire supérieurs à la moyenne pour tous les concurrents sur les épreuves techniques.
- ✓ La descente était courte mais technique.
- ✓ Mise en place des nouvelles courses par équipe pour les filles en promotionnel.

Problèmes rencontrés par les organisateurs :

Gestion des accompagnateurs qui jugent les scores annoncés et peuvent perturber le bon déroulement des épreuves.

Point de vigilance : port du casque obligatoire du début à la fin des épreuves. Contrôle des zones de relais.

Effectifs :

Catégories	BF	BG	MF	MG	CJF	CJG	TOTAL
Nombre d'élèves	3	9	2	17	3	25	59
%	5	15	3	29	5	42	100 %

Catégories	Filles	Gars	TOTAL
Effectifs	8	51	59
%	13,00%	87,00%	100,00%

Établissements représentés : PLC, LDC, ESCQ, LV, VDQ, MER

Perspectives, projets :

Le prochain championnat départemental aura lieu en décembre à PLOEUC L'Hermitage.
Le nouveau règlement national est en cours de réécriture et proposera une participation en promotionnel garçons par équipes.
Poursuite de la formation des jeunes juges.

Championnat National de VTT les 15, 16 et 17 mai 2023 à Ploeuc l'Hermitage :

Les 19èmes championnats nationaux de VTT se sont déroulés sur la commune de PLOEUC L'HERMITAGE du 15 au 17 mai 2023.

196 jeunes venus de 8 territoires se sont affrontés dans des épreuves individuelles (trial, montée, descente, x-cross) et par équipe (relais à l'américaine) sur le site de la côte des halles. Ils étaient accompagnés par leurs enseignants, parents d'élèves et éducateurs sportifs et encadrés par une cinquantaine de bénévoles. De nombreux podiums ont été remportés par les costarmoricains en individuel et par équipe. En fin de compétition, le témoin a été transmis aux membres du comité de LOZERE, futur lieu du championnat national sur le CAUSSE DE MENDE. Tout le monde s'est félicité de la bonne ambiance générale au cours ce rassemblement sportif proposé à l'occasion du départ en retraite de Madame AGNES LE MEN, enseignante du collège SAINT PIERRE de PLOEUC L'HERMITAGE pendant de nombreuses années et qui a encore une fois œuvré pour le bon déroulement de ce championnat.



Le responsable de la CSD PLEINE NATURE,
Guillaume PERRAULT.



Projection sur 2023/2024

Nouveaux membres dans nos entités

1er et 2nd degrés : événement programmé

1er degré : événements programmés

2nd degré : les grands événements

- Biathlon du conseil départemental
- National de Volley à St Briec et de RAID à Mur de Bretagne
- Les régionaux dans le département





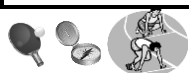

SPORTS INDIVIDUELS toutes catégories		ATHLE ESTIVAL		ATHLE INDOOR		BADMINTON		CROSS		ESCRIME *		GYM.		JUDO		TENNIS DE TABLE		NATATION *		ESCAL-ADE *		TRIA-THON		V.T.T.		RAID NATURE		C.O		TOTAL
		F	G	F	G	F	G	F	G	F	G	F	G	F	G	F	G	F	G	F	G	F	G	F	G	F	G	F	G	
CREHEN	IMMACULEE CONCEPTION					4	37	15	21							6	27												110	
DINAN	ND VICTOIRE / CORDELIERS			10	23			30	38									6	7										114	
DINAN	DOMINIQUE SAVIO	11	24															1											36	
EVRAIN	STE ANNE - ST JOACHIM							4	3																				7	
GUERLEDAN MUR DE BRET.	SAINT JOSEPH							3	4																				7	
GUINGAMP	ST DOMINIQUE / NOTRE DAME	15	28	4	5	10	24	31	54					1			6					6	18				14	22	238	
GUINGAMP	MONTBAREIL																												0	
LA ROCHE JAUDY	LYCEE POMMERIT	18	16			5	3	20	17																7	14	8	14	122	
LAMBALLE	SACRE CŒUR	18	16	10	13	10	39	43	48																				197	
LAMBALLE	SAINT JOSEPH	1	6	1		7	11	5	2																				33	
LANGUEUX	ECOLE D'HORTICULTURE PRIVE					2	12	2	12																				28	
LANNION	SAINT JOSEPH / BOSSUET	11	12	5	2	18	34	25	20	3	5	5		4	4	8	33												189	
LANVOLLON	NOTRE DAME					2	11	11	12					2	1	2	8							1	2				52	
LOUDEAC	SAINT JOSEPH	4	4			4	12	7	12				1					6	6					1	9				66	
MERDRIGNAC	SAINT NICOLAS	6	7		2			14	12															1					42	
PABU	LE RESTMEUR																												0	
PAIMPOL	ST JOSEPH			18	18			18	29																				83	
PERROS GUIREC	N.D. DE LA CLARTE					2	2										3												7	
PLEMET	NOTRE DAME DE LA CLARTE				1																								1	
PLENEE JUGON	LA CROIX DE PIERRE	2	3					7	8																				20	
PLENEUF VAL ANDRE	STE ANNE - ST JOSEPH							8	19																				27	
PLERIN	SAINT-PIERRE	17	15	7	10	8	16	27	28					1															129	
PLOEUC L'HERMITAGE	SAINT PIERRE					2	8	10	18										3	1				3	15	9	13	6	3	91
PLOUBAZLANEC	KERSA								6																			9	15	
PLOUER SUR RANCE	SAINT STANISLAS	20	23																											
PLOUGUENAST	SAINT JOSEPH					1		7	8																				16	
PONTRIEUX	NOTRE DAME DES FONTAINES	1	9			3	15																						28	
QUESSOY	POLE FORMAT® LA VILLE DAVY																							1	19				20	
QUINTIN	COLLEGE JEAN XXIII	18	20			11	25	14	34							2	38					16	28	3	20				229	
ROSTRENEN et GOUAREC	NOTRE DAME DE CAMPOSTAL	7	11			12	30	12	21																				93	
SAINT BRIEUC	SAINTE MARIE	17	26	10	15	2	3	8	4																				85	
SAINT BRIEUC	SAINT YVES								5																		2	2	9	
SAINT BRIEUC	SACRE COEUR					2	20																						22	
SAINT BRIEUC	SAINT CHARLES - LA PROVIDENCE	56	66	19	16	4	9	32	52	2	4			4	17	2	30								10	7	9	14	353	
SAINT BRIEUC	SAINT PIERRE	20	26	3	7	3	17	8	9		3			1	1														98	
SAINT BRIEUC	MARIE BALAVENNE		1			1	10	3	3		1																		19	
SAINT QUAY PORTRIEUX	STELLA MARIS	7	6			7	6	16	17																				59	
TREGUIER	SAINT YVES	8	22			13	22	2	16																				83	
TOTAL		257	341	87	112	133	366	382	532	5	13	6	0	12	24	20	145	13	13	3	1	22	46	9	66	26	34	39	64	2728
TOTAL GENERAL		598		199		499		914		18		6		36		165		26		4		68		75		60		103		



EFFECTIFS RECUPERES VIA USPORT OU RESULTATS
* PARTICIPATION DIRECTE AU REGIONAL CAR PAS DE DEPARTEMENTAL

TABLEAU DES PARTICIPATIONS AUX COMPETITIONS UGSEL 2022/2023

JOURNEES PONCTUELLES

 SPORTS COLLECTIFS toutes catégories	BASKET		FOOT		HAND		RUGBY		VOLLEY		FUTSAL		 BEACH-VOLLEY F G	JOURNEE SPORT SCOLAIRE F G		SAND-BALL F G		  TOTAL			
	F	G	F	G	F	G	F	G	F	G	F	G		F	G	F	G				
	CREHEN	IMMACULEE CONCEPTION												8	16	2	17				
DINAN	ND VICTOIRE / CORDELIERS												16							16	
GUERLEDAN MUR DE BRET.	SAINT JOSEPH		5	17									14			1	5			42	
GUINGAMP	ST DOMINIQUE / NOTRE DAME											8	18							26	
GUINGAMP	MONTBAREIL																			0	
LA ROCHE JAUDY	LYCEE POMMERIT				9	22			12	33	6	18	8	19	3	14					144
LAMBALLE	SACRE CŒUR										6	16	32			23	9	13		99	
LAMBALLE	SAINT JOSEPH										7	18	9	22	13	21					90
LANGUEUX	ECOLE D'HORTICULTURE PRIVE				9	28					5	10		17	5	18					92
LANNION	ST JOSEPH / BOSSUET				18	21							8	52	22	39	28	8			196
LANVOLLON	NOTRE DAME					28								29	6	6	14	10			93
LOUDEAC	SAINT JOSEPH							9						7			4	19			39
PABU	LE RESTMEUR																				0
MERDRIGNAC	SAINT NICOLAS													8				8			16
PERROS GUIREC	NOTRE DAME DE LA CLARTE																				0
PLEMET	NOTRE DAME DE LA CLARTE																				0
PAIMPOL	ST JOSEPH																18	19			37
PLENEE JUGON	LA CROIX DE PIERRE														4						4
PLENEUF VAL ANDRE	STE ANNE - ST JOSEPH																				0
PLERIN	SAINT-PIERRE												9	21			11	27			68
PLOEUC L'HERMITAGE	SAINT PIERRE													14			7	1			22
PLOUBAZLANEC	SAINTE ELISABETH													15							15
PLOUGUENAST	SAINT JOSEPH		11	10													9	6			36
PONTRIEUX	NOTRE DAME DES FONTAINES													7				9			16
QUESSOY	POLE FORMAT° LA VILLE DAVY																				0
QUINTIN	COLLEGE JEAN XXIII																13	21			34
ROSTRENE et GOUAREC	NOTRE DAME DE CAMPOSTAL																				0
SAINT BRIEUC	SAINTE MARIE		9	13													13	15			50
SAINT BRIEUC	SAINT YVES																2	10			12
SAINT BRIEUC	SACRE COEUR			15		15					7	13			?	?					50
SAINT BRIEUC	ST CHARLES - LA PROVIDENCE		3	26							8	10	35				18	27			127
SAINT BRIEUC	SAINT PIERRE										18	23	10				?	?	6	8	65
SAINT BRIEUC	MARIE BALAVENNE																				0
SAINT QUAY PORTRIEUX	STELLA MARIS										12	7	21				9	4	11	16	80
TREGUIER	SAINT YVES																		?	?	0
EFFECTIFS RECUPERES VIA USPORT OU RESULTATS	TOTAL		28	81	36	114	0	9	12	33	63	105	66	373	64	142	164	222	0	0	1512
	TOTAL GENERAL		109		150		9		45		168	439			206		386		0		

STATISTIQUES PARTICIPATIONS ANNEE SCOLAIRE 2022-2023

PARTICIPATIONS	NOMBRE ETS	NOMBRE ELEVES	NOMBRE GARCONS	NOMBRE FILLES
COLLEGES	27	2114	1346	768
LYCEES	16	770	520	250
TOTAL	43	2884	1866	1018



RAPPORT FINANCIER

SUBVENTIONS RECUES en 2022 - 2023

NATURE	TOTAL	PRIMAIRE	SECONDAIRE
Conseil Départemental - Fonctionnement	20 000,00 €		20 000,00 €
Conseil Départemental - Aide à l'emploi	15 000,00 €	15 000,00 €	
Conseil Départemental - National de VTT	1 500,00 €		1 500,00 €
ANS année 2023	2 500,00 €	2 500,00 €	
Ville de Saint-Brieuc *	2 000,00 €	644,00 €	1 356,00 €
Communes - Championnats Nationaux	800,00 €		800,00 €
Ugse Bretagne - PSC1 et Nationaux	1 574,00 €		1 574,00 €
TOTAL	43 374,00 €	18 144,00 €	25 230,00 €

* (reversé aux établissements)

COTISATIONS PAYEES en 2022 - 2023

NATURE	TOTAL	PRIMAIRE	SECONDAIRE
U.G.S.E.L. Nationale	26 883,00 €	2 920,00 €	23 963,00 €
U.G.S.E.L. Régionale	23 239,00 €	2 629,00 €	20 610,00 €
TOTAL	50 122,00 €	5 549,00 €	44 573,00 €

SUBVENTIONS DU CONSEIL DEPARTEMENTAL 2022-2023
AIDE SUPPLEMENTAIRE AUX A.S. DES COLLEGES

ETABLISSEMENTS		AIDE SUPPLEMENTAIRE AUX A.S. COLLEGES (versée directement par le C.D. en 10/23)	TOTAUX
		Participations 22/23	
CREHEN	Collège Immaculée Conception	105 €	1 050 €
DINAN	Collège ND Victoire / les Cordeliers	107 €	1 070 €
EVLAN	Collège Ste Anne/St Joachim	7 €	70 €
GOUAREC ROSTRENEN	Collège Notre Dame Campostal	72 €	720 €
GUERLEDAN	Collège Saint Joseph	43 €	430 €
GUINGAMP	Collège Saint Dominique Notre Dame	109 €	1 090 €
LAMBALLE	Collège Sacré Coeur	197 €	1 970 €
LANNION	Collège Saint Joseph Bossuet	205 €	2 050 €
LANVOLLON	Collège Notre Dame	91 €	910 €
LOUDEAC	Collège Saint Joseph	74 €	740 €
MERDRIGNAC	Collège Saint Nicolas	34 €	340 €
PAIMPOL	Collège Saint Joseph	68 €	680 €
PERROS-GUIREC	Collège N.D. de la Clarte	7 €	70 €
PLEMET	Collège N.D. de la Clarte	0 €	0 €
PLENEE-JUGON	Collège La Croix de Pierre	21 €	210 €
PLENEUF-VAL-ANDRE	Collège Sainte Anne / Saint Joseph	46 €	460 €
PLERIN	Collège Saint Pierre	118 €	1 180 €
PLOEUC L'HERMITAGE	Collège Saint Pierre	61 €	610 €
PLOUER SUR RANCE	Collège Saint Stanislas	42 €	420 €
PLOUGUENAST	Collège Saint Joseph	32 €	320 €
PONTRIEUX	Collège N.D. des Fontaines	24 €	240 €
QUINTIN	Collège Jean 23	161 €	1 610 €
SAINT-BRIEUC	Collège Saint Charles / La Providence	201 €	2 010 €
SAINT-BRIEUC	Collège Saint Pierre	70 €	700 €
SAINT-BRIEUC	Collège Sainte Marie	73 €	730 €
SAINT-BRIEUC	Collège Saint Yves	19 €	190 €
SAINT-QUAY-PORTRIEUX	Collège Stella Maris	79 €	790 €
TREGUIER	Collège Saint Yves	48 €	480 €
TOTAUX		2 114 €	21 140 €

somme non versée car en-dessous de 100€

**SUBVENTION
VILLE DE SAINT-BRIEUC**

Année scolaire 2022-2023



ECOLES		TOTAL	
1	Saint Michel	92 €	644 €
2	Sainte Bernadette	92 €	
3	Saint Joseph	92 €	
4	Sainte Marie	92 €	
5	La Providence	92 €	
6	Sainte Thérèse	92 €	
7	Saint-Brieuc	92 €	
8	Collège / Lycée Saint Charles La Providence	597 €	1 356 €
9	Collège Sainte Marie	157 €	
10	Collège Saint Yves	96 €	
11	Collège / Lycée Saint Pierre	287 €	
12	Lycée Sacré Cœur	99 €	
13	Lycée Marie Balavenne	120 €	

TOTAL SUBVENTION	2 000 €	2 000 €	2 000 €
Nombre d'écoles	13		

PK PRIMAIRE 2022/2023

			Prim'ecollectif	PK	Balle Ovale	PK	CYCLE 1	PK2	Secteur	PK3	TOTAL A PAYER
1	BEGARD	ANNE LEROY	585	234		0		0		0	234 €
2	BREHAND ST TRIMOEL	ST YVES /NOTRE DAME	190	76		0		0	443,8	84,322	160 €
3	CHATELAUDREN-PLOUAGAT	SAINTE THERESE		0		0		0	350,6	66,614	67 €
4	COËTMIEUX	SAINTE JEANNE D'ARC	63	25,2	78	31,2	49,04	12,26	49,27	9,3613	78 €
5	CORLAY	ST JOSEPH	220	88		0		0		0	88 €
6	GOUDELIN	NOTRE DAME DE L'ISLE	150	60	175,51	70,204		0	227,29	43,1851	173 €
7	GRACE UZEL	NOTRE DAME		0		0	80	20	76,66	14,5654	35 €
8	HENANBIHEN	SAINTE JEANNE D'ARC	311,38	124,552				0	173,98	33,0562	158 €
9	HENON	SACRE COEUR		0		0		0	232	44,08	44 €
10	JUGON LES LACS	ST YVES		0		0		0	233,08	44,2852	44 €
11	LA CHEZE	SAINTE JEANNE D'ARC		0		0		0	111	21,09	21 €
12	LA HARMOYE ET ST-MARTIN DES PRES	RPI ST-GILDAS ET ST-JOSEPH		0		0	330	82,5		0	83 €
13	LA MALHOURE	SAINTE JEANNE D'ARC	183,5	73,4	101,7	40,68		0	110,38	20,9722	135 €
14	LAMBALLE ARMORST AARON	NOTRE DAME DE BEAUREGARD		0		0	110	27,5		0	28 €
15	LAMBALLE-ARMOR	NOTRE-DAME	105,9	42,36		0	105,9	26,475	174,88	33,2272	102 €
16	LANDEHEN	ST JOSEPH	122,02	48,808		0	90,19	22,5475	103,56	19,6764	91 €
17	LANVOLLON	SACRE COEUR	450	180				0	302,24	57,4256	237 €
18	MONCONTOUR	LA PROVIDENCE		0		0		0	365,4	69,426	69 €
19	PAIMPOL	SAINTE-ELISABETH		0	514	205,6		0		0	206 €
20	PENGUILY	NOTRE-DAME		0		0	164,64	41,16		0	41 €
21	PENVENAN	SACRE COEUR	290,47	116,188		0		0		0	116 €
22	PLAINTEL	SAINTE JEANNE D'ARC	350	140		0	237	59,25	100	19	218 €
23	PLELO	SAINTE-ANNE		0		0		0	212,78	40,4282	40 €
24	PLEMY	SACRE COEUR		0		0		0	378,6	71,934	72 €
25	PLERIN	NOTRE DAME	266	106,4		0		0		0	106 €
26	PLERIN	JEAN LEUDUGER		0		0	212	53		0	53 €
27	PLESTAN	STE MARIE		0		0	203,04	50,76		0	51 €
28	PLEUBIAN	SAINTE-ANNE	218,65	87,46		0		0		0	87 €
29	PLEUDIHEN-SUR-RANCE	NOTRE-DAME		0		0		0	185	35,15	35 €
30	PLEUMEUR-GAUTIER	SAINTE-FAMILLE	333,73	133,492		0		0		0	133 €
31	PLOURHAN	SACRE-COEUR		0		0	111	27,75		0	28 €
32	PLOUVARA	SAINTE JEANNE D'ARC		0				0	111,22	21,1318	21 €
33	PLUMIEUX	SAINTE ANNE	395	158		0	240	60		0	218 €
34	POMMERIT	SAINTE ANNE						0	166,87	31,7053	32 €
35	PORDIC	SAINTE ANNE	336	134,4		0		0		0	134 €
36	QUESOY	SAINTE-ANNE	106	42,4		0		0		0	42 €
37	SAINTE ANNE	ST GUILLAUME		0		0		0		0	0 €
38	SAINTE ANNE	SAINTE-ANNE	170	68		0		0		0	68 €
39	SAINTE ANNE	SACRE COEUR	183,5	73,4		0	153,46	38,365		0	112 €
40	SAINTE ANNE	SAINTE-ANNE		0		0		0	204,3	38,817	39 €
41	SAINTE ANNE	LA PROVIDENCE	212	84,8		0		0		0	85 €
42	SAINTE ANNE	NOTRE DAME DE LA RONCE		0		0	109	27,25		0	27 €
43	SAINTE ANNE	SACRE COEUR	220	88		0		0		0	88 €
44	SAINTE ANNE	SAINTE THERESE						0	58,3	11,077	11 €
45	SAINTE ANNE	CHANTECLAIR		0	120	48		0		0	48 €
46	SAINTE ANNE	NOTRE DAME	557,15	222,86		0	155	38,75		0	262 €
47	SAINTE ANNE	STE JEANNE D'ARC	150	60		0	79	19,75	75	14,25	94 €
48	SAINTE ANNE	JEANNE D'ARC	299	119,6		0		0	120	22,8	142 €
49	SAINTE ANNE	SAINTE-AUBIN		0	117,16	46,864		0	73,02	13,8738	61 €
TOTAL			6468,3	2587,3	1106,37	442,55	2429,27	607,3175	4639	881,454	4 517 €
			40%		40%		25%		19%		

PK primaire	2 000	500	2000	4 517 €
--------------------	--------------	------------	-------------	----------------

PRIMES KILOMETRIQUES SECONDAIRES

ANNEE 2022-2023

	ETABLISSEMENTS	VILLE	Conseil Départ	P.K. 22	TOTAL
1	Collège Immaculée Conception	CREHEN	635,00 €	346,00 €	981 €
2	Coll. Lycée Les Cordeliers / ND Victoire	DINAN	537,00 €	319,00 €	856 €
2	Collège St Joseph	GUERLEDAN MUR	39,00 €	11,00 €	50 €
3	Coll/Lycée St Dominique Notre Dame	GUINGAMP	90,00 €	202,00 €	292 €
3	LEP Montbareil	GUINGAMP	0,00 €	0,00 €	0 €
4	CFA	LA ROCHE JAUDY	0,00 €	0,00 €	0 €
4	Collège Sacré Coeur	LAMBALLE	709,00 €	386,00 €	1 095 €
5	Lycée St Joseph	LAMBALLE	0,00 €	17,00 €	17 €
5	Ecole St Ilan	LANGUEUX	0,00 €	0,00 €	0 €
6	Coll/Lycée St Joseph Bossuet	LANNION	565,00 €	460,00 €	1 025 €
6	Collège Notre Dame	LANVOLLON	257,00 €	70,00 €	327 €
7	Coll/Lycée St Joseph	LOUDEAC	164,00 €	66,00 €	230 €
7	Collège St Nicolas	MERDRIGNAC	149,00 €	40,00 €	189 €
8	Lycée le Restmeur	PABU	0,00 €	0,00 €	0 €
8	Collège St Joseph	PAIMPOL	41,00 €	22,00 €	63 €
9	Collège N.D. de la Clarte	PERROS-GUIREC	0,00 €	0,00 €	0 €
9	Collège N.D. de la Clarte	PLEMET	0,00 €	0,00 €	0 €
10	Collège La Croix de Pierre	PLENEE JUGON	0,00 €	0,00 €	0 €
10	Collège Ste Anne/ St Joseph	PLENEUF VAL ANDRE	43,00 €	23,00 €	66 €
11	Collège St Pierre Plérin	PLERIN	125,00 €	65,00 €	190 €
12	Collège St Pierre	PLOEUC SUR LIE	182,00 €	50,00 €	232 €
12	Collège St Joseph	PLOUGUENAST	42,00 €	11,00 €	53 €
13	Collège N.D. des Fontaines	PONTRIEUX	80,00 €	22,00 €	102 €
13	CFA La Ville Davy	QUESSOY	0,00 €	0,00 €	0 €
14	Coll/Lycée Jean 23	QUINTIN	332,00 €	185,00 €	517 €
14	Coll/Lycée N.D. de Campostal	ROSTRENEN	34,00 €	64,00 €	98 €
15	Coll/Lycée St Charles -La Pro.	SAINT-BRIEUC	105,00 €	305,00 €	410 €
15	Coll/Lycée St Pierre	SAINT-BRIEUC	215,00 €	117,00 €	332 €
16	Collège Ste Marie	SAINT-BRIEUC	71,00 €	39,00 €	110 €
16	Collège St Yves	SAINT-BRIEUC	4,00 €	2,00 €	6 €
17	Lycée Tech. Sacré Coeur	SAINT-BRIEUC	0,00 €	4,00 €	4 €
17	Lycée Marie Balavenne	SAINT-BRIEUC	0,00 €	17,00 €	17 €
18	Groupe M-Thérèse Auffray	SAINT-QUAY PORTRIEUX	307,00 €	84,00 €	391 €
18	Collège St Yves	TREGUIER	275,00 €	75,00 €	350 €
		TOTAL	5 001,00 €	3 002,00 €	8 003 €
			8 003,00 €		

Suite à une erreur de calcul, vous avez reçu des mauvaises PK.
Après rectifications, ci-dessus les bons montants.

PROJET MONTANT DES COTISATIONS

EXERCICE 2024 - 2025

Ecoles : ✓ Maternelle et Primaire : 2,26 € par enfant

Etablissements secondaires :

Etablissements techniques : 6,75 € par élève

Etablissements agricoles :

A l'exclusion des élèves inscrits en B.T.S. et alternance.



NOTES

A series of horizontal dotted lines for writing notes.



CLASSEMENT DES CHALLENGES



CHALLENGE DES ECOLES CASAL SPORT / UGSEL22 en 2022-2023

Classement	Villes	Ecoles	points/classe	BONS D'ACHAT
1er	PLUMIEUX	SAINTE ANNE	23,75	120 €
2ème	ANDEL	SAINTE ANNE	22,5	100 €
2ème	COETMIEUX	SAINTE JEANNE D'ARC	22,5	100 €
3ème	BREHAND/ST TRIMOËL	RPI ST YVES /NOTRE DAME	22	80 €
4ème	QUESSOY	SAINTE ANNE	20,625	50 €
TOTAL				450 €



CLASSEMENT "CHALLENGES DES COLLEGES" année scolaire 2022-2023



	Etablissements	Etablissements												TOTAL		
		CROSS	TENNIS DE TABLE	BADMINTON	APPN	SPORTS CO.	JUDO	GYM	ATHLE INDOOR	ESCRIME	NATATION	ATHLE ESTIVAL	DANSE			BONUS ELEVES
1	SCLP	603	252	140	359	1055	72	0	377	0	0	3226	0	347	6431	Bon d'achat - 120€
2	SCLB	688	0	841	0	294	0	0	112	0	0	1416	0	232	3583	Bon d'achat - 80€
3	JBLN	107	532	455	0	703	14	68	19	0	0	713	0	220	2831	Bon d'achat - 50€
4	PRN	343	0	190	0	244	13	0	143	0	0	1214	0	330	2477	
5	SMSB	25	0	46	0	507	0	0	187	0	0	1312	0	273	2350	
6	DIN	374	0	0	0	320	0	0	256	0	297	924	0	120	2291	
7	NDGG	265	74	288	327	169	0	0	93	0	0	759	0	168	2143	
8	ESCQ	194	432	237	347	0	0	0	0	0	0	579	0	214	2003	
9	PLC	143	0	103	1062	94	0	0	0	0	0	0	0	332	1734	
10	SYTG	80	0	474	0	0	0	0	0	0	0	857	0	291	1702	
11	CRE	138	755	335	0	119	0	0	0	0	0	0	0	276	1623	
12	FPX	0	0	480	0	69	0	0	0	0	0	569	0	387	1505	
13	SPSB	90	0	95	0	425	0	0	134	0	0	539	0	145	1428	
14	SQP	202	0	161	0	271	0	0	0	0	0	166	0	383	1183	
15	LDC	66	0	115	39	231	0	0	0	0	354	129	0	231	1165	
16	NDLV	116	80	92	82	379	28	0	0	0	0	0	0	342	1119	
17	GORS	88	0	446	0	0	0	0	0	0	0	187	0	281	1002	
18	MUR	20	0	0	0	537	0	0	0	0	0	0	0	312	869	
19	MER	163	0	0	14	23	0	0	20	0	0	228	0	333	781	
20	PLOU	74	0	10	0	370	0	0	0	0	0	0	0	216	670	
21	SJPP	164	0	0	0	0	0	0	268	0	0	0	0	219	651	
22	STPR	0	0	0	0	0	0	0	0	0	0	273	0	194	467	
23	PLEN	226	0	0	0	0	0	0	70	0	0	0	0	150	446	
24	PNJG	124	0	0	0	0	0	0	0	0	0	0	0	241	365	
25	NDPG	0	44	74	0	0	0	0	5	0	0	0	0	49	172	
26	SYSB	14	0	0	22	0	0	0	0	0	0	2	0	99	137	
27	EVR	42	0	0	0	0	0	0	0	0	0	0	0	42	84	
28	PMT	0	0	0	0	0	0	0	0	0	0	0	0	0	0	
29	BROONS	0	0	0	0	0	0	0	0	0	0	0	0	0	0	



CALENDRIER **DES** **ACTIVITES SPORTIVES**

Année 2023-2024

DATES	Aquathlon RUN & BIKE TRIATHLON	VTT CO RAID	ESCALADE	SURF	ATHLE CROSS	BAD	ESCRIME	GR	GYM	JUDO	NATATION	TENNIS DE TABLE	DATES
27-mars		RAID ST PEVER	LIEU ?		DISTRICT 1 LANNION PLUMAUGAT	EQUIPE B/M					PROMO 35 ou 3/04		27-mars
3-avr.		VTT 56			ATHLE PLEIN AIR C/J LAMBALLE	EQUIPE C/J PLOERMEL			PROMO LANNION		PROMO 35 ou 27/03	B/M PROMO THEIX	3-avr.
2-3 avr	GYMNASTIQUE RYTHMIQUE REZE 44												
10-avr.				INDIVIDUEL Pouldreuzic	DISTRICT 2 ST BRIEUC	EQUIPE B/M BAUD						B/M ELITE MÜR	10-avr.
17-avr.				REPORT INDIVIDUEL	ATHLE PLEIN AIR C/J PONT L'ABBE		?		HONNEUR JANZE 35				17-avr.
VACANCES DE PRINTEMPS du 20/04/2024 au 05/05/2024													
8-mai													8-mai
15-mai	TRIATHLON 29				ATHLE PLEIN AIR B/M ST BRIEUC								15-mai
15-17 mai	CO OLHAIN 62												
17-mai					CSR QUALIFICATIO N EQUIPES B/M								17-mai
22-24 mai					VTT comité 48			Escrime à CREST			SURF PLOUHARNEL		
22-mai	Aquathlon PONTIVY										PROMO SOL PIPRIAC		22-mai
29-mai					ATHLE B/M LAMBALLE								29-mai
28-29 mai	GYMNASTIQUE artistique												
29-31 mai	TRIATHLON LA FERTE MACE												
5-juin	RAID 22???												
6-7 juin	escalade VALENCE												
12-juin	CSR DE FIN D'ANNEE												

DATES	Aquathlon RUN & BIKE TRIATHLON	VTT CO RAID	ESCALADE	SURF	ATHLE CROSS	BAD	ESCRIME	GR	GYM	JUDO	NATATION	TENNIS DE TABLE	DATES
19-juin													19-juin
20/06/2024 21/06	national athlé B/M												26-juin
26-juin													26-juin
3-juil.													3-juil.
VACANCES D'ÉTÉ à partir du 06/07/2024													

CALENDRIER SPORTIF SPORT COLLECTIF 2023-2024

MAJ le
9/11/23

limites district et interdistrict	limites départementales	limites territoriales si différentes des dates territoriales
district ou interdistrict	championnats départementales	championnats territoriaux

DATES	SPORTS COLLECTIFS B	SPORTS COLLECTIFS M	TRI SPORTS CO B/M	SPORTS COLLECTIFS CJF	SPORTS COLLECTIFS CG	SPORTS COLLECTIFS JG	DATES	stages nationaux
VACANCES de la TOUSSAINT du 21/10/2023 au 05/11/2023								
08-nov	FUTSAL BG Interdistrict 1 PONTRIEUX J1 interdistrict 2 KERGOZ interdistrict 3 Guerledan J1						08-nov	
11-nov							11-nov	
15-nov							15-nov	
18-nov							18-nov	
22-nov		FUTSAL MG PROMO Interdistrict 2 J1 ? Interdistrict 1 J1 PONTRIEUX			FOOT CG ELITE 1ère journée	FOOT JG ELITE JG PROMO 1ère journée	22-nov	
22-nov					VOLLEY POM		22-nov	

DATES	SPORTS COLLECTIFS B	SPORTS COLLECTIFS M	TRI SPORTS CO B/M	SPORTS COLLECTIFS CJF	SPORTS COLLECTIFS CG	SPORTS COLLECTIFS JG	DATES	stages nationaux	
25-nov							25-nov		
29-nov							29-nov	30/11 au 3/12	
6-déc.	FUTSAL BG Interdistrict 1 PONTRIEUX J2			VOLLEY ST PIERRE FUTSAL	FOOT CG ELITE SCSB	FOOT JG ELITE JG PROMO POM	6-déc.	BB HB VB Foot	
	PLATEAU + INITIATION RUGBY A TOUCHE								
		VOLLEY 1ère journée			FOOT CG 1ère journée				
13-déc.	FUTSAL BG interdistrict 3 MUR J2	FUTSAL MG ELITE interdistrict 2 LAMBALLE				VOLLEY LAMBALLE	13-déc.		
20-déc					FOOT CG PROMO SIL		20-déc		
VACANCES DE NOËL du 23/12/23 au 7/01/24									
10-janv.		FUTSAL MG PROMO J2 INTERDISTRICT 1 ET 2 KERGOZ MG ELITE PLOEUC		FOOT CJF 1ère journée	finales volley	FUTSAL POM	10-janv.		
		volley BF MG Journée 2 SPSB		FOOT CJF Finale	FUTSAL KERGOZ				

DATES	SPORTS COLLECTIFS B	SPORTS COLLECTIFS M	TRI SPORTS CO B/M	SPORTS COLLECTIFS CUF	SPORTS COLLECTIFS CG	SPORTS COLLECTIFS JG	DATES	stages nationaux
17-janv.				FUTASL KERGOZ			17-janv.	
				VOLLEY FINALES Départementale SACRE CŒUR				
24-janv.	FUTASL BG Interdistrict 1 et 3 J2 interdistrict 2				SPORTS SALLES CG ELITE	SPORTS SALLES JG+JG ELITE BASKET JG élite SCBT	24-janv.	
31-janv.		FUTASL MG ELLITE LAMBALLE		SPORTS SALLES CIF			31-janv.	
		VOLLEY BG MF 2ème journée						
7-févr.		FUTASL BF/MF 1ère journée KERGOZ			SPORTS SALLES CG VOLLEY CG SCSB		7-févr.	
		VOLLEY 3ème journée						
14-févr.							14-févr.	
21-févr.		FUTASL MG PROMO PONTRIEUX	MF/MG				21-févr.	
VACANCES d'HIVER du 24/02/2024 au 10/03/2024								
13-mars	FOOT B/M LANNION?	FOOT B/M LANNION					13-mars	

DATES	SPORTS COLLECTIFS B	SPORTS COLLECTIFS M	TRI SPORTS CO B/M	SPORTS COLLECTIFS C/JF	SPORTS COLLECTIFS CG	SPORTS COLLECTIFS JG	DATES	stages nationaux	
13-mars	FUTSAL BF/MF 2ème journée KERGOZ						13-mars		
13-mars	VOLLEY A	VOLLEY A					13-mars		
20-mars	FUTSAL BG PONTRIEUX	volley SPORTS SALLES MF/MG ELITE/PROMO	BF/BG MF/MG				20-mars	22-03 CSR B/M	
27-mars	volley SPORTS SALLES BF/BG	HAND					27-mars		
3-avr.		FUTSAL MF/MG ELITE KERGOZ MG PROMO dans le 29	BF/BG				3-avr.		
3-4-5 avril	VOLLEY JG ST BRIEUC HAND C/JF ST POL DE LEON 29							3-4-5 avril	
10-avr.		rugbyb B/M					10-avr.		
10-avr.	FUTSAL BG PONTRIEUX BF ?						10-avr.		

DATES	SPORTS COLLECTIFS B	SPORTS COLLECTIFS M	TRI SPORTS CO B/M	SPORTS COLLECTIFS C/JF	SPORTS COLLECTIFS CG	SPORTS COLLECTIFS JG	DATES	stages nationaux
17-avr.							17-avr.	
VACANCES DE PRINTEMPS du 20/04/2024 au 05/05/2024								
8-mai							8-mai	
15-17 MAI			RUGBY à 7 MF C/JF YUTZ 57 BASKET C/JF LANDERNEAU 29 FOOT MG CHINON / AVOINE 37				15-17 MAI	
15-mai							15-mai	
22-mai							22-mai	
22-24 mai			RUGBY à 7 MG CG CHALON EN CHAMPAGNE				22-24 mai	
29-mai					BEACH VOLLEY LYCEE		29-mai	
5-juin							5-juin	
10-14 juin			STE PAZANNE				10-14 juin	
12-juin			CSR DE FIN D'ANNEE				12-juin	
12-juin		BEACH VOLLEY					12-juin	
19-juin							19-juin	
26-juin							26-juin	
3-juil.							3-juil.	
VACANCES D'ÉTÉ à partir du 06/07/2024								

Légende



Limites départementales

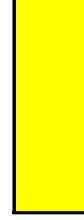

Championnats territoriaux