

# EDITORIAL

## Faire brûler la flamme chaque jour

Comme c'est triste une flamme qui s'éteint ! C'est une lumière qui n'éclaire plus. Une chaleur qui s'estompe. Une lueur qui se perd. C'est ce que nous avons pu vivre cet été lors de la fin des Jeux Olympiques qui se sont déroulés à Tokyo. C'est aussi ce que nous avons pu déplorer dans nos pratiques sportives lors de cette année scolaire tronquée par cette pandémie. L'envie sportive de nombreux jeunes s'est arrêtée. Nous n'en mesurons pas encore toutes les conséquences sur leur santé physique et mentale. Quant à la flamme olympique menant dans 3 ans à ceux de Paris, elle n'est pas encore allumée.

Comment cela non allumée ? Physiquement peut-être, mais dans nos projets, et dans nos pensées, n'y est-elle pas déjà depuis quelques temps ? Alors, après cette année scolaire où les pratiques physiques et sportives de notre fédération ont été mises à mal, il nous appartient désormais de relancer les corps et les âmes sportives de nos jeunes. Telle est notre vocation ! Telle est notre motivation ! Si cette année, nous avons rongé notre frein, adapté les séances, tenté de motiver nos élèves malgré tout, nous pouvons espérer que désormais les pratiques sportives retrouvent un goût de déjà vu.

Pour autant, je voudrais valoriser ici les salariés de l'UGSEL 22, mais aussi ceux de l'UGSEL Bretagne et ceux du National qui ont accompli leur mission en proposant sans cesse selon les protocoles des activités possibles que les uns ou les autres avez pu utiliser au quotidien. Nos salariés du terrain comme du secrétariat ont assuré leurs missions. Avec les changements et les adaptations nécessaires à la période. La flamme, eux aussi, ils l'ont entretenue.

Désormais, en cette année scolaire que nous espérons accomplie, nous allons mettre nos énergies au service de notre fédération, pour nos jeunes. Animation de l'Association Sportive pour amener nos jeunes aux pratiques sportives, rencontres entre établissements à mettre en œuvre, compétitions à organiser seront notre quotidien. Pour cela, nous aurons besoin les uns des autres ! Notre flamme « ugsélienne » n'en sera que ravivée ! Tant mieux !

Portons-nous bien, les uns avec les autres, pour nous tous !

**David MICHEL,**  
**Président bénévole UGSEL 22**

Extraits de la Charte Olympique en vigueur

*« L'Olympisme est une philosophie de vie, exaltant et combinant en un ensemble équilibré les qualités du corps, de la volonté et de l'esprit. Alliant le sport à la culture et à l'éducation, l'Olympisme se veut créateur d'un style de vie fondé sur la joie dans l'effort, la valeur éducative du bon exemple, la responsabilité sociale et le respect des principes éthiques fondamentaux universels. »*

*« Le but de l'Olympisme est de mettre le sport au service du développement harmonieux de l'humanité en vue de promouvoir une société pacifique, soucieuse de préserver la dignité humaine. »*

# SOMMAIRE

► Editorial .....	Page 1
► Sommaire .....	Page 2



## 1- RAPPORT MORAL :

☞ Vos relations auprès de l'Ugse 22 et Bretagne .....	Page 4
☞ Permanences au secrétariat de l'UGSEL 22 .....	Page 5
☞ Rapport moral .....	Page 6
☞ Composition du Conseil d'Administration de l'UGSEL 22 2020/2021 .....	Page 7
☞ Composition du Bureau Départemental - 2020/2021 .....	Page 8
☞ Les membres de la C.S.D.P. et les enseignants « relais » en E.P.S .....	Pages 9 & 10
☞ Carte secteurs UGSEL .....	Page 11
☞ Les Commissions Sportives Départementales du Secondaire 2020/2024 .....	Page 12
☞ Carte des districts dans les Côtes d'Armor .....	Page 13
☞ Professeurs E.P.S. + heures A.S. + sections sportives et options 2021/2022 .....	Pages 14 & 15
☞ Etablissements secondaires (nouveaux sigles) + noms correspondants 2021/2022 .....	Pages 16 & 17
☞ Statistiques de l'année 2020/2021 .....	Page 18
☞ Relations avec les instances .....	Pages 19 & 20
☞ Conventions avec les comités sportifs .....	Pages 21 & 22

## 2- RAPPORT D'ACTIVITES DU PRIMAIRE :

☞ Retours / Bilans activités primaires 2020/2021 .....	Pages 24 à 30
☞ Perspectives olympiade 2021/2024 .....	Pages 31 à 35

## 3- RAPPORT D'ACTIVITES DU SECONDAIRE :

☞ Bilan de la saison sportive 2020/2021 .....	Page 38
☞ Perspectives 2021/2022 .....	Pages 39
☞ Infos site (adresse web) .....	Page 40

## 4- ANIMATIONS / FORMATIONS 1<sup>er</sup> et Second DEGRES :

☞ Animations et formations proposées 2021/2022 .....	Page 42
--	---------

## 5- RAPPORT FINANCIER :

☞ Subventions reçues et cotisations payées 2020/2021 .....	Page 44
☞ Subventions du Conseil Départemental 2020/2021 .....	Page 45
☞ Subventions Ville de Saint-Brieuc 2020/2021 .....	Page 46
☞ Projet de cotisations 2022/2023 .....	Page 47

## 6- CALENDRIERS DES ACTIVITES SPORTIVES :

☞ Calendrier des activités sportives 2021/2022 .....	Pages 50 à 53
--	---------------

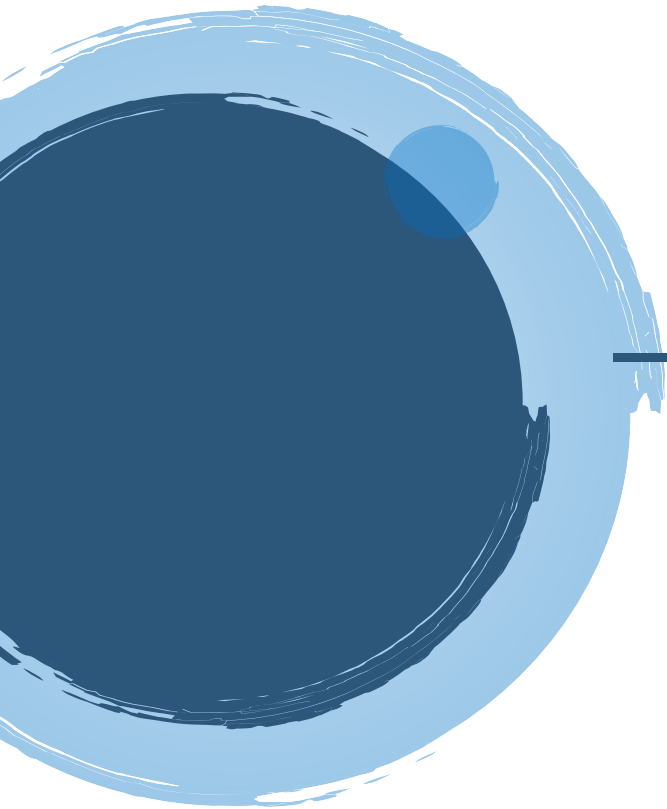

# RAPPORT MORAL

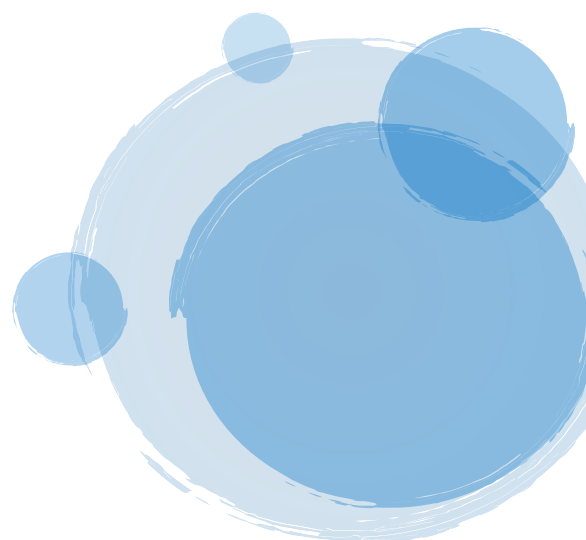

## Vos relations auprès de l'Ugsel Côtes d'Armor et Bretagne



Bureaux situés au 7 rue Jules Verne CS 30222 22002 SAINT-BRIEUC cedex 01



### UGSEL BRETAGNE ↘



Président régional  
**Tugdual TOULARASTEL**



Directeur régional  
**Emmanuel GUERIN**



Secrétaire régionale  
**Isabelle COSQUER**

### UGSEL 22 ↘



Directrice départementale  
**Marie-Philippe BEUZEBOC**



Trésorier départemental  
**Bertrand FLOCH**



Animateur sportif  
**Mathieu BREGER**



Animateur pédagogique  
**Thibaut LE BOLLOCH**



Secrétariat Départemental  
**Stéphanie BOUMEDIENE**



## PERMANENCES AU SECRETARIAT DE L'U.G.S.E.L. 22

**PRESIDENT  
DEPARTEMENTAL**

Si besoin, laissez un message ou envoyer un mail.

**DIRECTRICE  
DEPARTEMENTALE**

**Marie-Philippe BEUZBOC**

MARDI et JEUDI : 8h30 - 12h30 & 13h30 - 17h00

MERCREDI : 9h00 - 12h00

**ANIMATEUR  
PEDAGOGIQUE  
PRIMAIRE**

**Thibaut LE BOLLOCH**

MARDI : 9h00 - 12h30 & 13h30 - 16h30

MERCREDI : 9h00 - 12h30 & 13h30 - 16h30

(présence à l'U.G.S.E.L. et à la D.D.E.C.)

**ANIMATEUR  
SPORTIF  
PRIMAIRE**

**Mathieu BREGER**

TOUS LES JOURS : 9h00 - 12h30 & 13h30 - 17h00

sauf si animation sur le terrain.

**SECRETARIAT  
DEPARTEMENTAL**

**Stéphanie BOUMEDIENE**

LUNDI : 13h30 - 17h30

MARDI et JEUDI : 9h00 - 12h30 & 13h00 - 17h30

MERCREDI : 9h30 - 12h30 & 13h00 - 16h00

VENDREDI : 8h30 - 12h30

**Secrétariat Départemental**

7 rue Jules Verne - CS 30222 - 22202 SAINT-BRIEUC CEDEX 01

Tél. : 02.96.43.85.15 - Mail : [ugsel22@ugsel.org](mailto:ugsel22@ugsel.org) - Site internet : [www.ugsel22.org](http://www.ugsel22.org)

*Ce rapport moral retrace tous les moments importants de la vie de notre Comité au cours de l'année 2020-2021, aux niveaux administratifs et techniques.*

## En interne ↗

### **Assemblée Générale :**

L'Assemblée Générale ordinaire et électorale de l'UGSEL 22 s'est déroulée le mercredi 16 septembre 2020 à la maison Saint-Yves à Saint-Brieuc. Un grand merci à toute l'équipe pour l'accueil et le service.

Sous la Présidence de Tugdual Toularastel, les différents intervenants ont présenté les divers comptes-rendus et bilans de l'année écoulée soumis au vote.

L'Assemblée Générale a validé la composition du nouveau CA qui a élu Mr David Michel, nouveau président.

A la fin de cette Assemblée Générale, les personnalités présentes ont remis les coupes des challenges des collèges et lycées ainsi que les bons d'achat offerts par notre partenaire CASAL aux écoles, collèges et lycées.

### **Bureaux :**

Les bureaux ont, quant à eux, eu lieu en visio les 9 novembre 2020 et 27 avril 2021.

Ils ont été un moment fort d'échanges sur la situation sanitaire, la difficulté des AS à fonctionner.

### **Conseils d'Administration :**

Cette année, nous avons eu la chance de pouvoir faire plusieurs CA en présentiel dans les nouveaux locaux du Centre Saint-François d'Assise.

↗ Le 25 août 2020 : le conseil d'administration a principalement préparé l'assemblée générale, en clôturant les comptes de l'exercice 2020-2021.

↗ Le 29 septembre 2020 : élection du nouveau bureau.

↗ Le 18 janvier 2021 en visio : point sur la situation sanitaire et les animations COVID.

↗ Le 9 mars 2021 : relance des animations reportées en 2021-2022.

### **Commission Sportive Départementale du premier degré (C.S.D.P.) :**

En cette année encore compliquée, la CSDP a axé son travail sur les interventions de Mathieu dans les écoles, les modifications du PRIM Relais pour que la journée puisse se vivre dans les écoles et la préparation de la prochaine Olympiade.

Les 6 octobre 2020 et 8 juin 2021 en présentiel et les 14 janvier et 8 avril en visio.

### **Enseignants relais du premier degré :**

Ce sont réunis en présentiel le 30 juin suivie d'une animation pétanque.

### **Commission Sportive Départementale (C.S.D.) :**

La CSD s'est réunie régulièrement en visio afin de proposer des défis à vivre dans les établissements.

Le 30 juin, a eu lieu en présentiel, la traditionnelle réunion de préparation de l'année 2021/2022 au collège St Pierre de PLERIN. C'est à l'occasion de cette journée que l'UGSEL a remercié Mr HERSIN pour le prêt régulier depuis 3 ans de ses locaux.

# COMPOSITION

## DU CONSEIL D'ADMINISTRATION

### DE L'U.G.S.E.L. COTES-D'ARMOR 2020/2021

COLLEGE	NOMS - PRENOMS
<b>COLLEGE 1</b>  <u>ECOLE</u>  3 à 10 membres	- Madame Anne-Catherine GOMET - Madame Arlette RIBOT
<b>COLLEGE 2</b>  <u>COLLEGES/LYCEES</u>  3 à 10 membres dont au moins la moitié des membres titulaires d'une licence d'encadrement	- Madame Caroline BOISARD - Monsieur Marc BRAJEUL - Madame Annaïg GAUTIER - Madame Anne GEFFROY - Monsieur Eric JOSSET - Monsieur Guirec LE BONNIEC - Monsieur David MICHEL
<b>COLLEGE 3</b>  <u>MEMBRES DE DROIT</u>	<b>Directrice Diocésaine :</b> - Madame Françoise GAUTIER  <b>Un Chef d'Etablissement du premier degré :</b> -  <b>Un Chef d'Etablissement du second degré :</b> - Madame Rachel MOISAN  <b>Président de l'APEL des Côtes d'Armor :</b> - Monsieur Jean-Pierre CARMOUET
<b>COLLEGE 4</b>  <u>ADHERENTS BIENFAITEURS</u> 1 à 5 membres	- Monsieur Bertrand FLOCH - Monsieur Jean-Pierre KERRIEN - Monsieur Pierre LEMAITRE - Monsieur Pierre TISSIER - Monsieur Tugdual TOULARASTEL
<b>Assiste de droit</b>	- Madame Marie-Philippe BEUZÉBOC



# COMPOSITION DU BUREAU DE L'U.G.S.E.L. COTES-D'ARMOR 2020/2021

TITRES	NOMS - PRENOMS
<b>PRESIDENT</b>	Mr David MICHEL
<b>VICE – PRESIDENTS</b>	Mme Anne-Catherine GOMET Mme Anne GEFFROY
<b>TRESORIER</b>	Mr Bertrand FLOCH
<b>SECRETAIRE</b>	Mme Annaïg GAUTIER
<b>MEMBRES</b>	Mme Françoise GAUTIER (membre de droit) Mr Guirec LE BONNIEC Mme Caroline BOISARD Mr Pierre LEMAITRE
<b>Assiste de droit</b>	Madame Marie-Philippe BEUZEBOC





## Commission Sportive Départementale du Primaire de l'UGSEL 22 (CSDP)

Présentation - Année scolaire 2021/2022

**Chaque année scolaire, les membres de la CSDP  
(enseignants et chefs d'établissements du 1<sup>er</sup> degré + élus et salariés de l'UGSEL 22)  
se réunissent pour  
penser l'animation sportive 1<sup>er</sup> degré dans son ensemble,  
élaborer et mettre en œuvre des projets et des actions  
à destination des élèves et enseignants du primaire, de notre diocèse.**

### Calendrier des réunions CSDP :

	Dates et lieux
Réunion N°1 18h/20h30	Jeudi 23 septembre 2021 Centre Saint-François d'Assise (7 rue Jules Verne - ST BRIEUC)
Réunion N°2 18h/20h30	Mardi 7 décembre 2021 Centre Saint-François d'Assise
Réunion N°3 18h/20h30	Mardi 5 avril 2022 Centre Saint-François d'Assise
Réunion N°4 18h/20h30	Jeudi 16 juin 2022 Centre Saint-François d'Assise

N'attendez  
plus :  
rejoignez  
la CSDP !

### Membres de la CSDP :

Enseignants et chefs d'établissement du 1 <sup>er</sup> degré	Elus et salariés de l'UGSEL 22
<b>Anne-Catherine GOMET (QUESSOY)</b> <b>Arlette RIBOT (YFFINIAC)</b> <b>Alexandra HOURDIN (JUGON LES LACS)</b> <b>Agnès TOUBLANC (ST ALBAN)</b> <b>Amélie RUFFET (PLOUFRAGAN)</b> <b>Maëla KERRIEN (PLAINTEL)</b> <b>Cyrille BEUREL (YFFINIAC)</b> <b>Yann PASCO (ST BARNABE / LA CHEZE)</b> <b>Sylvain BESNARD (ST AARON)</b>	<b>David MICHEL (Président UGSEL 22)</b> <b>Marie-Philippe BEUZÉBOC (Directrice UGSEL 22)</b> <b>Anne-Catherine GOMET (Vice-Présidente UGSEL 22 / Présidente CSDP)</b> <b>Arlette RIBOT (Membre du CA UGSEL 22)</b> <b>Pierre LEMAITRE (Membre du CA UGSEL 22)</b> <b>Mathieu BREGER (Animateur sportif - UGSEL 22)</b> <b>Thibaut LE BOLLOCH (personne ressource en EPS - DDEC / UGSEL 22)</b>



UGSEL 22 – Centre Saint-François d'Assise  
7 rue Jules Verne - 22000 SAINT-BRIEUC  
Tél : 02 96 43 85 15 / Mail : [ugsel22@ugsel.org](mailto:ugsel22@ugsel.org)



# Enseignants Relais en Education Physique et Sportive de secteur (EREPS)

Présentation - Année scolaire 2021/2022

**Actuellement, le département est découpé en 21 « secteurs UGSEL ».**  
**Dynamiser l'EPS sous toutes ses formes, dans son secteur ;**  
**Faciliter le lien « secteur / UGSEL 22 »,**  
**telles sont les missions des enseignants relais en EPS de secteur.**

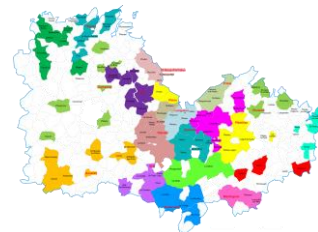

<b>Ecoles du secteur</b>	<b>Enseignants relais en EPS de secteur</b>
<b>PLOUASNE, EREAC, BROONS</b>	<b>LESAGE Aurélie (BROONS)</b>
<b>ST HELEN, PLEUDIHEN SUR RANCE, DINAN, EVRAN</b>	
<b>ST ALBAN, PLENEUF VAL ANDRE, PLANGUENOUAL, ERQUY</b>	<b>RENAULT Marie-Laure (ERQUY)</b>
<b>CORLAY, GLOMEL, MAEL-CARHAIX, ST NICOLAS DU PELEM, ST MARTIN DES PRES / LA HARMOYE, ROSTRENEC, GOVAREC</b>	<b>RAOULT Marie-Thérèse (GOVAREC)</b>
<b>PLESIDY, PLOUGONVER, DUAULT, ST GILLES LES BOIS, SQUIFFIEC, PONTRIEUX, GUINGAMP</b>	<b>LE CALVEZ Rose-Marie (Maternelle) STEUNOU Catherine (Elémentaire) (Saint Léonard GUINGAMP)</b>
<b>PLEDRAN, HILLION, HILLION/ST RENE, YFFINIAC, LANGUEUX</b>	<b>BOSSARD Jean-Pascal (LANGUEUX)</b>
<b>ROSPEZ, PLEUMEUR BODOU, KERMARIA SULARD, BEGARD, PRAT, PLOUARET, PLOUMILLIAU, Sacré Cœur BRELEVENEZ LANNION, Jeanne d'Arc LANNION</b>	<b>ROUSSEAU Séverine (BEGARD)</b>
<b>ST CARADEC, MUR DE BRETAGNE, GRACE-UZEL, TREVE, ST THELO / LE QUILLIO, UZEL</b>	<b>LE DILHUIT Marie-Thérèse (UZEL)</b>
<b>LOSCOUET SUR MEU, TREMOREL, MERDRIGNAC</b>	<b>PHILIPPE Morgane (MERDRIGNAC)</b>
<b>QUINTIN, LANFAINS, SAINT BRANDAN, PLOEUC, ST JULIEN, SAINT DONAN, PLAINE-HAUTE, PLAINTEL</b>	<b>KERRIEN Maëla (PLAINTEL)</b>
<b>PLENEE JUGON, JUGON LES LACS, PLESTAN, LA LANDEC, PLEDELIAC</b>	<b>DELAHAYE Aurélie (PLEDELIAC)</b>
<b>PLOUVARA, TREGOMEUR, LANVOLLON, GOUDELIN, POMMERIT LE VICOMTE, PLOUAGAT, PLELO</b>	<b>LOURGOUILLOUX Marie-Pierre (PLELO)</b>
<b>PORDIC, Jean Leuduger PLERIN, Notre Dame PLERIN</b>	<b>MEAR Patricia (Maternelle) ROBIN Nicolas (Elémentaire) (Notre Dame PLERIN)</b>
<b>PLOUBALAY, ST CAST LE GUILDO, MATIGNON, PLUDUNO</b>	<b>LAINÉ Julie (PLUDUNO)</b>
<b>HENON, MONCONTOUR, BREHAND/ ST TRIMOEL, PLEMY, QUESSOY</b>	<b>GOMET Anne-Catherine (QUESSOY)</b>
<b>POMMERET, LAMBALLE, LANDEHEN, COETMIEUX, ANDEL, MAROUE, LA MALHOURE / PENGUILY, HENANBIHEN, ST DENOVAL, ST AARON</b>	<b>BESNARD Sylvain (ST AARON)</b>
<b>LOUDEAC, PLEMET, PLUMIEUX, LA CHEZE, ST BARNABE</b>	<b>PASCO Yann (ST BARNABE)</b>
<b>PLOUFRAGAN, 7 écoles de ST BRIEUC</b>	<b>MARTIN Valérie (Cycle 1) LOUARN Delphine (Cycle 2) GUVARCH Caroline (Cycle 3) (ST BRIEUC La Providence)</b>
<b>LA MOTTE, PLOUGUENAST, SAINT GOUENO</b>	<b>CORNIER Typhaine (ST GOUENO)</b>
<b>PLOURHAN, ETABLES SUR MER, BINIC, PLOUHA, ST QUAY PORTRIEUX</b>	<b>GEFFROY Mickaël (ST QUAY PORTRIEUX)</b>
<b>PENVENAN, PLEUMEUR GAUTIER, PLEUBIAN, LA ROCHE DERRIEN, LANGOAT, TREGUIER</b>	<b>LE BOURDONNEC Sylvie (TREGUIER)</b>

Année scolaire 2021/2022 :  
pour le 1er degré, 21 "secteurs UGSEL"





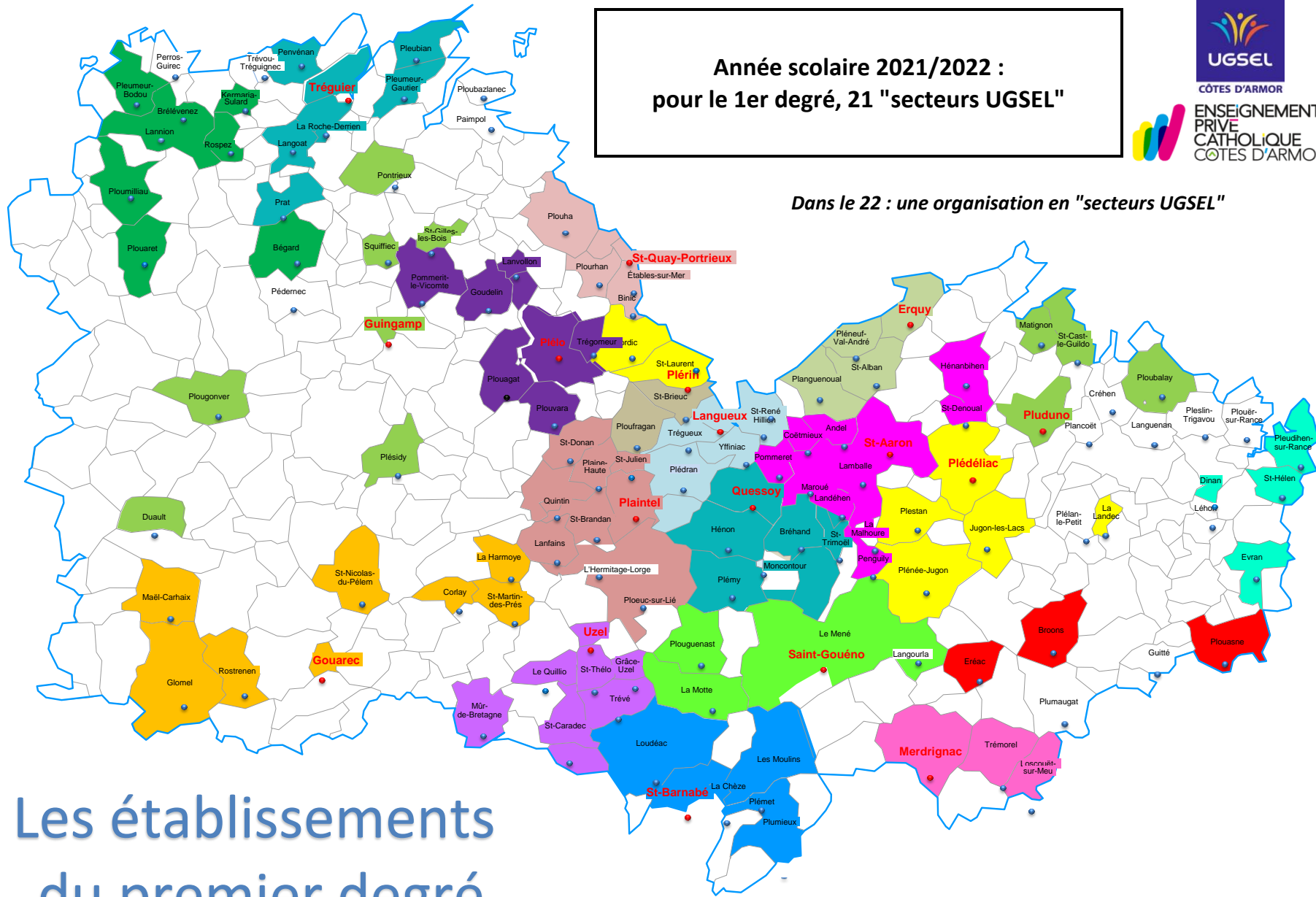



Dans le 22 : une organisation en "secteurs UGSEL"



Les établissements  
du premier degré

Dans chaque secteur UGSEL, 1 (ou 2 enseignant(s) relais en EPS

# COMMISSIONS SPORTIVES SECONDAIRES 2020-2024

COMMISSIONS	MEMBRES	
<b>Présidente CSD : Annaïg GAUTIER (22-4-ESCQ)</b>		
<p style="text-align: center;"><b><u>ATHLETISME/CROSS/INDOOR</u></b></p> <p><b>Responsables :</b> Jordan STOURM (22-4-SPSB) et Rose-Marie BILLESIMO (22-3-SJLB)</p> 	Marie-Philippe BEUZÉBOC (22-2-PRN)	CSR / CTN
	Jordan STOURM (22-4-SPSB)	CSR COLLEGE
	Mathieu GICQUEL (22-4-CPSB)	
	Dylan GUINARD (22-2-SMSB)	
	Rose-Marie BILLESIMO (22-3-SJLB)	CSR LYCEE
<p style="text-align: center;"><b><u>SPORT DE RAQUETTE</u></b></p> <p><b>Responsable :</b> Annaïg GAUTIER (22-4-ESCQ)</p> 	Annaïg GAUTIER (22-4-ESCQ)	CSR / CTN BAD
	Renaud LEVAVASSEUR (22-2-CRE)	TT
	Guirec LE BONNIEC (22-2-SYTG)	BAD
	Morgane ZION (22-4-CPSB)	
	Christine TOUZE (22-4-JBLN)	CSR TT
<p style="text-align: center;"><b><u>GYMNASTIQUE</u></b></p> <p><b>Responsable :</b> Gwénaëlle ABGRALL (22-4-JBLN)</p> 	Gwénaëlle ABGRALL (22-4-JBLN)	CSR
<p style="text-align: center;"><b><u>JUDO</u></b></p> <p><b>Responsable :</b> Cédric CERRATO (22-3-MBSB)</p>	Cédric CERRATO (22-3-MBSB)	CSR / CTN
<p style="text-align: center;"><b><u>NATATION</u></b></p> <p><b>Responsable :</b> Jean-Bernard LE BIZEC (22-2-SJPP)</p> 	Jean-Bernard LE BIZEC (22-2-SJPP)	CSR
<p style="text-align: center;"><b><u>PLEINE NATURE</u></b></p> <p><b>Responsable :</b> Guillaume PERRAULT (22-ESCQ)</p>   	Agnès LE MEN (22-2-PLC)	
	Mathieu GICQUEL (22-4-CPSB)	
	<b>COURSE D'ORIENTATION et RAID NATURE</b>	
	Guillaume PERRAULT (22-4-ESCQ)	CSR / CTN
	<b>VTT et RUN AND BIKE</b>	
	<b>ESCALADE</b>	
	<b>TRIATHLON</b>	
	Jean-Philippe MORVAN (22-2-NDLV)	CSR
	David LE GALLIOT (22-4-ESCQ)	CSR
<p style="text-align: center;"><b><u>SPORTS COLLECTIFS</u></b></p> <p><b>Responsable :</b> René-Marc ETE SSE (22-4-NDGG)</p>   	<b>HANDBALL et SANDBALL</b>	
	René-Marc ETE SSE (22-4-NDGG)	CSR
	<b>VOLLEY-BALL</b>	
	Anne GEFFROY (22-4-SPSB)	CSR
	<b>BASKET/BASKET 3x3</b>	
	Valérie MAITRALLIN (22-4-LDC) Collège	
	Mathieu GICQUEL (22-4-CPSB)	
	Benjamin BOURSERIE (22-3-SCSB) Lycée	
	<b>RUGBY</b>	
	<b>FOOTBALL</b>	
	Aurélié BEAUVILLAIN (22-4-JBLN)	
	<b>FUTSAL</b>	
	Eric JOSSET (22-4-SPSB)	
	Olivier MEUDIC (22-4-JBLN)	
<p style="text-align: center;"><b><u>DANSE</u></b></p> 	Claudie MALICET (22-4-SPSB)	CSR
	Clémence LESAICHERRE (22-2-PLN)	
<p style="text-align: center;"><b><u>PEDAGOGIQUE</u></b></p>	Caroline BOISARD (22-2-SQP)	

# CARTE DES DISTRICTS DANS LES CÔTES D'ARMOR

NORD OUEST

District 1

District 2

CENTRE EST

District 3

District 4

District en projet

SUD OUEST

District 5

District 6



SIGLE	VILLE	NOMS	PRENOMS	HEURES AS	SECTIONS SPORTIVES + OPT*	SIGLE	VILLE	NOMS	PRENOMS	HEURES AS	SECTIONS SPORTIVES + OPT*	
22-2-CRE	CREHEN Immaculée Conception	AVRIL	Teddy	OUI	FOOT VOILE GOLF	22-3-SJLB	LAMBALLE Saint Joseph	BILLESIMO	Rose-Marie	OUI	EQUITATION FOOT RUGBY	
		LEVAVASSEUR *	Renaud	OUI				CHANTRAINE *	Amélie	OUI		
		LEPAGE	Jérôme	OUI				ROCHER	Eric	OUI		
22-4-DIN	DINAN ND Victoire / Cordeliers	BRUNEL *	Frédérique	OUI	FOOT TENNIS BMX EQUITAT* NATATION	22-3-SIL	LANGUEUX Ecole Horticole	EBERT	Mélanie	NON		
		FANOUILLE	Jean-Yves	OUI				GUILLOU	Jean-Marc	NON		
		GRAGEZ	Véronique	OUI				LE CHEVERT	Alain	NON		
		GUENANI *	Frédéric	OUI		22-4-JBLN	LANNION Saint Joseph / Bossuet	ABGRALL *	Gwenaëlle	OUI	FOOT 6/5 HANDBALL SURF	
		LANGLAMET	Michel	OUI				BEAUVILLAIN	Aurélien	OUI		
		LUCAS	Tiphaine	OUI				BRANELLEC	Pascale	OUI		
		PRIE	Pascale	OUI				COLIN	Yvon	OUI		
TRIDEAU	Capucine	OUI	LE BALCH	Alain	OUI							
22-2-EVR	EVRAN Ste Anne/St Joachim	CHAVANCE	Céline	OUI		LE CORRE	Christel	OUI				
		CHEVET	Pierre-Yves	OUI		MEUDIC	Olivier	OUI				
						QUERE	Sandrine	OUI				
						TOUZE *	Christine	OUI				
22-4-GORS	GOUAREC ROSTRENEN Notre Dame / ND Campostal	ALLAIRE	Vincent	OUI	FOOT BAD	22-2-NDLV	LANVOLLON Notre Dame	LAGADOU	Maxime	OUI		
		LE MAOU *	Gaëlle	OUI				LASSAUX	Julien	OUI		
		LE ROUX	Anaëlle	OUI				MORVAN *	Jean-Philippe	NON		
22-2-MUR	GUERLEDAN MUR Saint Joseph	ECOBICHON	David	OUI	APPN / FOOT EQUITATION	22-4-LDC	LOUDEAC Saint Joseph	ECOBICHON	David	NON	BASKET	
		CREACH *	Julie	OUI				POMMERET	François	OUI	FOOT	
								MAITRALLIN *	Valérie	OUI	VTT	
22-4-NDGG	GUINGAMP Notre Dame / St Dominique	BOSCHER	Sylvain	NON	FOOT 6/5 HANDBALL	22-2-MER	MERDRIGNAC Saint Nicolas	PROD'HOMME *	Gaëtan	OUI	ATHLE EQUITATION	
		BOULANGER	François	OUI								
		BOULANGER *	Babeth	OUI								
		COJEAN	Samuel	OUI								
		CREFF	Marie	OUI								
		ETESSE	René-Marc	OUI								
		MAITREJEAN	Adrien	OUI								
		PENNEC	Didier	OUI								
22-3-MGG	GUINGAMP Montbareil	LE CALVEZ *	Jean-Yves	OUI		22-3-RTM	PABU Le Restmeur	CATTELOTE	Nicolas			
								CHAPON	Florence			
								LE CAROU	Françoise			
								LE CAROU *	Gwendal			
22-2-SCLB	LAMBALLE Sacré Cœur	BAMDE	Vincent	OUI	ATHLE BAD BASKET FOOT	22-2-SJPP	PAIMPOL Saint Joseph	BREY	Elodie	NON	FOOT TENNIS	
		BIONAZ	Laurence	OUI				LE BIZEC *	Jean-Bernard	OUI		
		CHANDAVOINE	Norbert	OUI				JEAN-BAPTISTE	Rose	OUI		
		DURAND *	Frédérique	OUI								
		RAULT	Céline	OUI								
		ROPARS	Philippe	OUI								
22-2-NDPG	PERROS-GUIREC ND de la Clarté							COUTURE (AS à TG)	Julien	NON	SURF	
								FRELAUT *	Philippe	OUI		



22-2-PNJG	<b>PLENEE-JUGON</b> La Croix de Pierre	<b>GUTIERREZ *</b>	<b>Sébastien</b>	OUI	
22-2-PLEN	<b>PLENEUF VAL ANDRE</b> St Joseph / Ste Anne	GUILLEMIN <b>LAROCHE *</b> LESAICHERRE	Wilfried <b>Julie</b> Clémence	NON OUI OUI	BAD PADDLE / SURF TT / VOILE
22-2-PRN	<b>PLERIN</b> Saint Pierre	BEUZÉBOC <b>BOURSERIE</b> COJAN <b>LE MAUX *</b> RAOUL (AS à PLOUG)	Marie-Philippe <b>Benjamin</b> Pascal <b>Christelle</b> Stéphanie	OUI NON OUI OUI NON	ATHLE EQUITATION FOOT TENNIS / VOILE
22-2-PLC	<b>PLOEUC L'HERMITAGE</b> Saint Pierre	<b>LE MEN *</b> FIAUT-LAMY	<b>Agnès</b> Christine	OUI NON	FOOT / VTT/ OPTION HAND
22-3-KSP	<b>PLOUBAZLANEC</b> Kersa - La Salle	<b>GORGUES</b> <b>LE CONTELLEC *</b>	<b>Sacha</b> <b>Bertrand</b>	OUI OUI	
22-2-STPR	<b>PLOUER SUR RANCE</b> Saint Stanislas	<b>ROUSSEAU *</b> <b>ROBERT</b>	<b>Patrice</b> <b>Stéphane</b>	OUI OUI	FOOT 6/5
22-2-PLOU	<b>PLOUGUENAST</b> Saint Joseph	<b>LE VERGE *</b> RAOULT	<b>Romane</b> Stéphanie	OUI OUI	
22-3-POM	<b>LA ROCHE-JAUDY</b> Lycée Pommerit.	KERAUTRET LE MORVAN <b>NEDELEC *</b> PINEL VERLINE	Stéphane Régis <b>Jean</b> David Loïc	OUI OUI OUI OUI OUI	RUGBY
22-2-FPX	<b>PONTRIEUX</b> N.D. des Fontaines	<b>TURBAN *</b>	Jean-François	OUI	
22-3-VDQ	<b>QUESOY</b> Pôle de formation	HAMON <b>LE COQ *</b> LETOUX MORVAN	Véronique <b>Yvan</b> Christophe Domitille	NON NON NON NON	VTT
22-4-ESCQ	<b>QUINTIN</b> Jean 23	<b>BOUCHON</b> <b>GAUTIER *</b> GOUPIL LE GALLIOT PERRAULT <b>TREUSSART *</b>	<b>Pierre-Yves</b> <b>Annaïg</b> Claire David Guillaume <b>Séverine</b>	OUI OUI OUI OUI OUI OUI	FOOT VTT TRIATHLON



22-3-MBSB	<b>SAINT-BRIEUC</b> Sainte Marie	BRAJEUL DIAS <b>GUINARD *</b>	Marc Diana <b>Dylan</b>	NON OUI OUI	FOOT FEMININ
22-4-SPSB	<b>SAINT-BRIEUC</b> Saint Pierre	CLERET <b>GEFFROY *</b> JOSSET LOTH MALICET <b>MERDRIGNAC</b> STOURM	Nathalie <b>Anne</b> Eric Malissia Claudie <b>Aubin</b> Jordan	OUI OUI OUI OUI OUI OUI OUI	VOLLEY
22-4-SCLP	<b>SAINT-BRIEUC</b> Saint Charles La Providence	APPERY CERRATO (AS à MBSB) <b>GICQUEL *</b> LE PICARD OFFREDO RENAULT <b>ZION *</b>	Vincent Cédric <b>Mathieu</b> Yves Antoine Régis <b>Morgane</b>	OUI NON OUI OUI OUI OUI OUI	ATHLE JUDO
22-3-MBSB	<b>SAINT-BRIEUC</b> Marie balavenne	BRAJEUL <b>CERRATO *</b>	Marc <b>Cédric</b>	OUI OUI	
22-2-SYSB	<b>SAINT-BRIEUC</b> Saint Yves	<b>LE NÔTRE *</b> PREVOTEAU (AS à SCBT)	Bruno Erwan	OUI NON	
22-3-SCSB	<b>SAINT-BRIEUC</b> Sacré Cœur	BOURSERIE <b>BLIVET *</b> CHUBILLEAU GUILLEMIN LE PERSONNIC LE NOTRE (AS à SY) LOAS PREVOTEAU	Benjamin <b>Carole</b> Brigitte Philippe Pierre-Yves Bruno Franck Erwan	NON OUI OUI OUI OUI NON OUI OUI	BASKET BMX CYCLISME FOOT FEMININ NATATION ROLLER SKATING VTT
22-2-SQP	<b>ST QUAY PORTRIEUX</b> Stella Maris	<b>BOISARD *</b> TURBAN (AS à PX)	<b>Caroline</b> Jean-François	OUI NON	TENNIS
22-2-SYTG	<b>TREGUIER</b> Saint Yves	COUTURE <b>LE BONNIC *</b>	Julien <b>Guirec</b>	OUI OUI	BAD (OPT*)



# ETABLISSEMENTS SECONDAIRES DE L'UGSEL 22 ET LES COORDINATEURS EPS 2021-2022

2 = COLLEGE  
3 = LYCEE  
4 = COLL/LYCEE

VILLE - Code Postal	ETABLISSEMENT	ADRESSE	N° téléphone	COORDINATEUR UGSEL	SIGLE
<b>CREHEN</b> 22130	Collège Immaculée Conception	6 - 8 rue de la Fontaine	02-96-84-13-10	LEVAVASSEUR Renaud	<b>22-2-CRE</b>
<b>DINAN</b>	22102 Collège Lycée Les Cordeliers	Place des Cordeliers - BP 63	02-96-85-89-00	Frédérique BRUNEL Frédéric GUENANI	<b>22-4-DIN</b>
	Collège Notre Dame Victoire	27 rue Jean Jaurès - BP 54	02-96-85-89-20		<b>22-3-DIN</b>
	22106 LEPPA Services Dominique Savio	22 rue Chateaubriand BP 56366	02-96-85-89-00		
<b>EVRRAN</b> 22630	Collège Sainte Anne / Saint Joachim	6 rue Jean de Beaumanoir BP 13	02-96-27-47-21	David ROMARIC	<b>22-2-EVR</b>
<b>GOUAREC</b> 22570	Collège Notre Dame	2 rue Saint Gilles	02-96-24-90-01	Gaëlle LE MAOU	<b>22-4-GORS</b>
<b>GUERLEDAN</b> 22530	Collège Saint Joseph	1 rue du Lac	02-96-28-50-76	Julie CREACH	<b>22-2-MUR</b>
<b>GUINGAMP</b> 22205	Collège Saint Dominique	21 rue des Capucins - BP 30541	02-96-40-21-50	Babeth BOULANGER	<b>22-4-NDGG</b>
	Lycée Notre Dame		02-96-40-21-80		
<b>GUINGAMP</b> 22200	Lycée des métiers Montbareil	2 rue du Maréchal Joffre	02-96-43-78-50	Jean-Yves LE CALVEZ	<b>22-3-MGG</b>
<b>LAMBALLE Cedex</b> 22402	Collège Sacré Coeur	23 rue Rouxel Bertin - BP 40246	02-96-50-11-80	Frédérique DURAND	<b>22-2-SCLB</b>
<b>LAMBALLE Cedex</b> 22404	Lycée LP Saint Joseph	63 rue Mouëxigné - BP 90465	02-96-50-11-20	Amélia CHANTRAINE	<b>22-3-SJLB</b>
<b>LANGUEUX</b> 22360	Ecole d'Horticulture du Paysage et du Commerce	Rue de Saint Ilan	02-96-52-58-58	Mélanie EBERT	<b>22-3-SIL</b>
<b>LANNION Cedex</b> 22304	Collège Lycée Saint Joseph	38 rue Jean Savidan - BP 40434	02-96-46-26-00	Christine TOUZE	<b>22-4-JBLN</b>
	Lycée LP Bossuet			Gwénaëlle ABGRALL	
<b>LANVOLLON</b> 22290	Collège Notre Dame	6 rue Saint Vincent	02-96-70-00-35	Jean-Philippe MORVAN	<b>22-2-NDLV</b>
<b>LOUDEAC</b> 22600	Collège Lycée Saint Joseph	42 rue de la Chèze	02-96-66-10-66	Valérie MAITRALLIN	<b>22-4-LDC</b>
<b>MERDRIGNAC</b> 22230	Collège Saint Nicolas	20 rue Nationale - BP 2	02-96-28-41-37	Gaëtan PROD'HOMME	<b>22-2-MER</b>
<b>PABU</b> 22200	Leap Du Restmear	Runvarec	02-96-43-70-71	Gwendal LE CAROU	<b>22-3-RTM</b>
<b>PAIMPOL Cedex</b> 22504	Collège Saint Joseph	Quai Loti - BP 237	02-96-20-81-10	Jean-Bernard LE BIZEC	<b>22-2-SJPP</b>
<b>PERROS-GUIREC</b> 22700	Collège Notre Dame de la Clarté	13 rue du Sergent L'Héveder	02-96-23-21-60	Philippe FRELAUT	<b>22-2-NDPG</b>



VILLE - Code Postal	ETABLISSEMENT	ADRESSE	N° téléphone	COORDINATEUR UGSEL	SIGLE
<b>PLENEE-JUGON</b> 22640	Collège La Croix de Pierre	39 rue Capitaine de la Motte - BP 23	02-96-31-80-54	Sébastien GUTIERREZ	<b>22-2-PNJG</b>
<b>PLENEUF VAL ANDRE</b> 22370	Collège Saint Joseph / Sainte Anne	39 rue de la Mer - BP 50	02-96-72-22-76	Julie LAROCHE	<b>22-2-PLEN</b>
<b>PLERIN</b> 22190	Collège Saint Pierre	Rue de la Prunelle	02-96-79-97-87	Christelle LE MAUX	<b>22-2-PRN</b>
<b>PLOEUC L'HERMITAGE</b> 22150	Collège Saint Pierre	43 rue de la Gare	02-96-42-11-68	Agnès LE MEN	<b>22-2-PLC</b>
<b>PLOUBAZLANEC</b> 22620	23 route de Kergadou BP 2	23 route de Kergadou BP 2	02 96 55 81 98	Bertrand LE CONTELLEC	<b>22-3-KSP</b>
<b>PLOUER SUR RANCE</b> 22490	Les Landes	Les Landes	02 96 86 95 22	Patrice ROUSSEAU	<b>22-2-STPR</b>
<b>PLOUGUENAST</b> 22150	Collège Saint Joseph	Rue des Ecoles - BP 18	02-96-26-80-03	Romane LE VERGE	<b>22-2-PLOU</b>
<b>POMMERIT-JAUDY</b> 22450	Lycée de Pommerit - CFA -	Le Chef du Bois - BP 36	02-96-91-35-63	Jean NEDELEC	<b>22-3-POM</b>
<b>PONTRIEUX</b> 22260	Collège Notre Dame des Fontaines	Rue de Kerpontou - BP 69	02-96-95-61-19	Jean-François TURBAN	<b>22-2-FPX</b>
<b>QUESOY</b> 22120	Pôle de formation	La Ville Davy	02-96-42-52-00	Yvan LE COQ	<b>22-3-VDQ</b>
<b>QUINTIN</b> 22800	Collège Lycée Jean XXIII	1 bis rue du Séminaire - BP 219	02-96-79-62-40	Annaïg GAUTIER Séverine TREUSSART	<b>22-4-ESCQ</b>
<b>ROSTRENEN</b> 22110	Collège Lycée N.D Campostal	Place du Bourg Coz	02-96-29-00-34	Gaëlle LE MAOU	<b>22-4-GORS</b>
<b>SAINT-BRIEUC</b> 22015	Collège Lycée Saint Pierre	16 rue Saint Pierre	02-96-68-58-00	Anne GEFFROY	<b>22-4-SPSB</b>
<b>SAINT-BRIEUC</b> 22021	Collège Lycée St Charles / La Providence	2 rue Cordière - BP 2125	02-96-94-02-46	Mathieu GICQUEL	<b>22-4-CPSB</b>
<b>SAINT-BRIEUC</b> 22000	Collège Sainte Marie	11 rue de Touraine - La Ville Hellio	02-96-94-30-81	Dylan GUINARD	<b>22-2-SMSB</b>
<b>SAINT-BRIEUC CESSON</b> 22000	Collège Saint Yves	Rue de Genève	02-96-60-41-21	Bruno LE NOTRE	<b>22-2-SYSB</b>
<b>SAINT-BRIEUC</b> 22003	Lycée Sacré Cœur La salle	2 bd St Jean Baptiste de la Salle - BP 305	02-96-68-39-39	Carole BLIVET	<b>22-3-SCSB</b>
<b>SAINT-BRIEUC</b> 22005	Lycée LP Marie Balavenne	47 Boulevard Laënnec CS 90522	02-96-94-31-11	Cédric CERRATO	<b>22-3-MBSB</b>
<b>SAINT-QUAY-PORTRIEUX</b> 22410	Collège Stella Maris	7 rue Poincaré BP 45	02-96-70-41-44	Caroline BOISARD	<b>22-2-SQP</b>
<b>TREGUIER</b> 22220	Collège Saint Yves	2 avenue des Etats de Bretagne	02-96-92-32-75	Guirec LE BONNIEC	<b>22-2-SYTG</b>

## STATISTIQUES DE L'ANNEE 2020/2021

NATURE	NOMBRE D'ETS	NOMBRE D'ELEVES
<b>EFFECTIFS DES COTES D'ARMOR</b>		
<b><u>Etablissements Primaires et Maternelles :</u></b>	<b>138</b>	<b>15 651</b>
<b><u>Etablissements Secondaires</u></b>		
- Collèges	31	9 775
- Lycées (général et technologique)	11	
- Lycées Professionnels	5	7 108
- Enseignements supérieurs		
- Agricoles	6	2 264
<b>TOTAL : 53</b>		<b>19 147</b>
<b><u>Cotisants U.G.S.E.L</u></b>		
➤ <b><u>Ecoles Primaires affiliées :</u></b>	<b>138</b>	<b>15 622</b>
➤ <b><u>Ecoles Secondaires affiliées :</u></b>		
➔ <b><u>Collèges :</u></b>	<b>20</b>	<b>4 543</b>
➔ <b><u>Collèges/lycées :</u></b>	<b>9</b>	<b>8 329</b>
➔ <b><u>Lycées :</u></b>	<b>5</b>	<b>2 569</b>
➔ <b><u>Lycées agricoles :</u></b>	<b>5</b>	<b>1 799</b>
		<b>TOTAL = 17 240</b>
➔ <b><u>Nombre d'A.S. :</u></b>	<b>35</b>	
➔ <b><u>Nombre de professeurs (heures A.S) :</u></b>	<b>106</b>	
		<i>(Pas de cotisations pour l'enseignement supérieur)</i>



## **Les Comités Départementaux Bretons :**

Les Directeurs Départementaux des quatre Comités Bretons se sont retrouvés très régulièrement en visio afin de préparer les défis bretons à vivre dans les établissements et d'échanger sur le fonctionnement des sièges.

## **L'Ugsel Bretagne :**

Le Président et le Directeur Départemental participent aux différents bureaux et Conseils d'Administration de l'Ugsel Bretagne qui ont eu lieu cette année en visio.

Dates des bureaux : 8 septembre 2020, 12 novembre 2020.

Dates des Conseils d'Administration : 19 janvier 2021, 14 avril 2021.

L'Assemblée Générale s'est tenue, le jeudi 3 octobre 2020 au Centre Saint-François d'Assise à St Brieuc.

## **L'Ugsel Nationale :**

David Michel, Tugdual TOULARASTEL et Marie-Philippe BEUZÉBOC ont participé à l'assemblée générale nationale le 29 janvier 2021.

Annaïg GAUTIER, Marie-Philippe BEUZÉBOC, Guillaume PERRAULT et Cédric CERRATO ont représenté le comité aux CTN de badminton, athlétisme, CO et judo.

Marie-Philippe BEUZÉBOC participe aux réunions des directeurs qui ont eu lieu en visio, ainsi qu'à la CNAS avec une présentielle à ST Malo les 24, 25 et juin après une année de visio.

## **D.D.E.C :**

David Michel et Marie-Philippe BEUZÉBOC ont participé à la réunion de rentrée des chefs d'établissement le 25 août 2021 au lycée Sacré Cœur de SAINT-BRIEUC.

La proximité des bureaux DDEC, OGEC, APEL et UGSEL facilite les échanges et l'entre-aide entre les différents acteurs de l'enseignement catholique.

## **Conseil Départemental :**

Le Conseil Départemental soutient activement le sport scolaire et en particulier l'UGSEL 22 par l'intermédiaire de subventions pour le fonctionnement du comité, pour les déplacements des collèves, pour l'emploi de l'animateur sportif du premier degré.

Il organise la journée départementale du sport scolaire à Guerlédan à laquelle participent plus de 500 collèves de 6<sup>e</sup> et 5<sup>e</sup> des collèves catholiques des Côtes d'Armor. Il subventionne intégralement les déplacements des collèves pour cette journée. Malheureusement, pour la première fois cette journée a été annulée pour cause de situation sanitaire.

Cette année, même si la journée nationale du sport scolaire se vivra dans les établissements, le conseil départemental participera financièrement aux projets.

## **D.D.C.S et C.D.O.S. :**

- La D.D.C.S nous informe des évolutions des circulaires sur le sport et propose des réunions d'informations sur les thèmes du sport (santé, sport féminin, violences...)

- L'ANS Agence Nationale du sport subventionne nos actions sur nos projets institutionnels. Les critères sont fixés par l'UGSEL nationale et les montants de subventions proposés par l'UGSEL Bretagne.

- Le dispositif Impact emploi proposé par le C.D.O.S. gère les salaires des employés de l'UGSEL 22 ainsi que les déclarations sociales.

### **Comités Sportifs Départementaux :**

L'Ugsel 22 a renouvelé la signature des conventions avec les Comités Départementaux de Football, Basket, Rugby, Badminton, Handball. Sont en cours de renouvellement de signature le hand et le tennis. Des contacts ont été pris pour le renouvellement du volley et de l'athlétisme. Nous sommes heureux d'accueillir parmi les nouveaux partenaires le comité de pétanque.

L'UGSEL 22 est en lien avec le comité voile pour par le partenariat pour l'opération « Toutes voiles dehors ». Avec l'U.N.S.S. et son Directeur Jean-Michel DUPART, nous coordonnons les calendriers et travaillons ensemble avec le Conseil Départemental à la préparation de la journée Biathlon à GUERLEDAN.

### **Les municipalités :**

Nous entretenons de bonnes relations avec les municipalités qui nous accueillent sur les différents championnats ou animations du premier degré.

Après ces 2 années tronquées par la COVID, nous espérons bientôt pouvoir renouer.

### **Les partenaires :**

Des conventions sont également signées avec des partenaires privés :

- TRESADENN pour l'aménagement des cours de récréation.
- CBR CONTROLE pour l'installation d'équipements sportifs et aires de jeux ainsi que le contrôle de sécurité.
- CASAL SPORT : cette année, nous avons renouvelé la convention avec la mise en place d'un code promo pour des tarifs préférentiels aux établissements et l'attribution de bons d'achat.
- A L'AISE BREIZH, célèbre par sa bigoudène, qui propose aux établissements adhérents des tarifs sur différents produits textiles avec le logo personnalisé Ugsel Côtes d'Armor. Pour les nationaux ou les Prim' organisés par l'UGSEL 22, la société bretonne nous propose des tarifs préférentiels pour les tee-shirts.
- KAPPLA : Un nouveau partenaire avec la signature d'une convention.

Toutes les conventions sont visibles sur le site de l'UGSEL 22.



# Conventions avec les comités sportifs

**Mise à disposition  
de kits de matériel**

**Organisation  
de rencontres sportives,  
de compétitions sportives**

**Propositions  
d'animations/ formations  
à destination des enseignants  
1<sup>er</sup> et 2<sup>nd</sup> degrés**

**Interventions  
auprès des classes**



# Comités avec lesquels les conventions on été renouvelées et signées



Foot



Basket



Rugby

Badminton



- Les comités qui sont en cours de signature

Tennis



Hand



- Les comités avec qui on a pris contact

volley



Athlé



- Le nouveau comité la pétanque

