UGSEL
CÔTES D'ARMOR

RAPPORT D'ACTIVITES

PRIMAIRE

Bilans et Perspectives

ENSEIGNEMENT PRIVÉ CATHOLIQUE CÔTES D'ARMOR

UGSEL CÔTES D'ARMOR

UGSEL 22
1ER DEGRÉ

RETOURS/BILANS ANNÉE SCOLAIRE 2020 / 2021

INTERVENTIONS DANS LES CLASSES DE L'ANIMATEUR SPORTIF UGSEL 22

DBL BALL		
VILLES	ECOLES	NOMBRE D'ENFANTS
LANGOAT	SAINTE POMPEE	18

POULL BALL		
VILLES	ECOLES	NOMBRE D'ENFANTS
MERDRIGNAC	SAINTE-ANNE	70
SAINT BRIEUC	LA PROVIDENCE	43
TOTAL		113

NETZBALL		
VILLES	ECOLES	NOMBRE D'ENFANTS
GOUAREC	SAINT-GEORGES	40
GRACE UZEL	NOTRE DAME	28
HILLION	SAINT JOSEPH	47
LA ROCHE JAUDY	SAINTE CATHERINE	33
LAMBALLE	NOTRE DAME	64
PENVENAN	SACRE-COEUR	29
PLAINE-HAUTE	SAINTE-ANNE	45
PLAINTEL	SAINT-JOSEPH	25
PLANGUENOUAL	SAINTE ANNE	25
PLEUMEUR-BODOU	SAINT JOSEPH	22
PLOUARET	SAINT LOUIS	41
PLOUBALAY	SAINT JOSEPH	91
POMMERET	NOTRE DAME	49
SAINT BRIEUC	STE BERNADETTE	48
SAINT-GOUENO	SACRE COEUR	33
TREGOMEUR	SAINTE THERESE	20
TREGUIER	NOTRE DAME	52
TOTAL		692

Ecole Saint Georges Gouarec

Ecole Saint-Yves Plouha

NETZBALL		
VILLES	VILLES	VILLES
BREHAND	SAINT YVES	44
PLELO	SAINTE ANNE	50
PLEMET	SAINT-JOSEPH	75
PLENEUF VAL ANDRE	SAINT SEBASTIEN	54
PLESTAN	SAINTE MARIE	62
PLEUDIHEN-SUR-RANCE	NOTRE-DAME	130
PLEUMEUR-GAUTIER	SAINTE FAMILLE	23
PLOUHA	SAINT YVES	100
PLOURHAN	SACRE COEUR	70
PLOUVARA	SAINT YVES	22
SAINT BRIEUC	SAINTE THERESE	70
SAINT BRIEUC	SAINTE MARIE	50
SAINT HELEN	SAINT YVES	47
SQUIFFIEC	SAINTE JEANNE D'ARC	24
TOTAL		821

JEUX DE RELAIS		
VILLES	ECOLES	NOMBRE D'ENFANTS
ERQUY	NOTRE DAME	22
GLOMEL	SAINT YVES	25
PLAINTEL	SAINT-JOSEPH	25
POMMERIT LE VICOMTE	SAINTE ANNE	46
SAINT DONAN	SAINT JOSEPH	21
SAINT HELEN	SAINT YVES	24
UZEL	JEANNE D'ARC	42
TOTAL		205

Ecole Saint-Joseph Saint Donan

FOOTBALL FLAG/VOLENTA		
VILLES	ECOLES	NOMBRE D'ENFANTS
SAINT CAST LE GUILDO	NOTRE-DAME	36

FOOTBALL GAELIQUE		
VILLE	ECOLE	NOMBRE D'ENFANTS
ANDEL	SAINTE ANNE	69

HOCKEY		
VILLES	ECOLES	NOMBRE D'ENFANTS
SAINT DENOUAL	ND DES CHAMPS	43

JEUX DE RECRE		
VILLE	ECOLE	NOMBRE D'ENFANTS
LOSCOUET SUR MEU	SAINT LUNAIRE	18
TREMOREL	SAINT JOSEPH	35
TOTAL		53

ULTIMATE FRISBEE		
VILLES	ECOLES	NOMBRE D'ENFANTS
LAMBALLE MAROUE	SAINTE ANNE	44

SYNTHESE INTERVENTIONS DANS LES CLASSES REALISEES PAR L'ANIMATEUR UGSEL 22 ANNEE SCOLAIRE 2020/2021			
N°	ACTIVITÉS	NOMBRE D'ÉLÈVES	NOMBRE D'ÉCOLES
1	DBL BALL	17	1
2	FLAG/VOLENTA	33	1
3	FOOTBALL GAËLIQUE	69	1
4	UNI-HOCKEY	43	1
5	JEUX DE RECREATION	53	2
6	JEUX DE RELAIS	205	7
7	JEUX D'ORIENTATION	821	14
8	NETZBALL	690	17
9	POULL BALL	113	2
10	ULTIMATE FRISBEE	44	1
TOTAL		2088	47

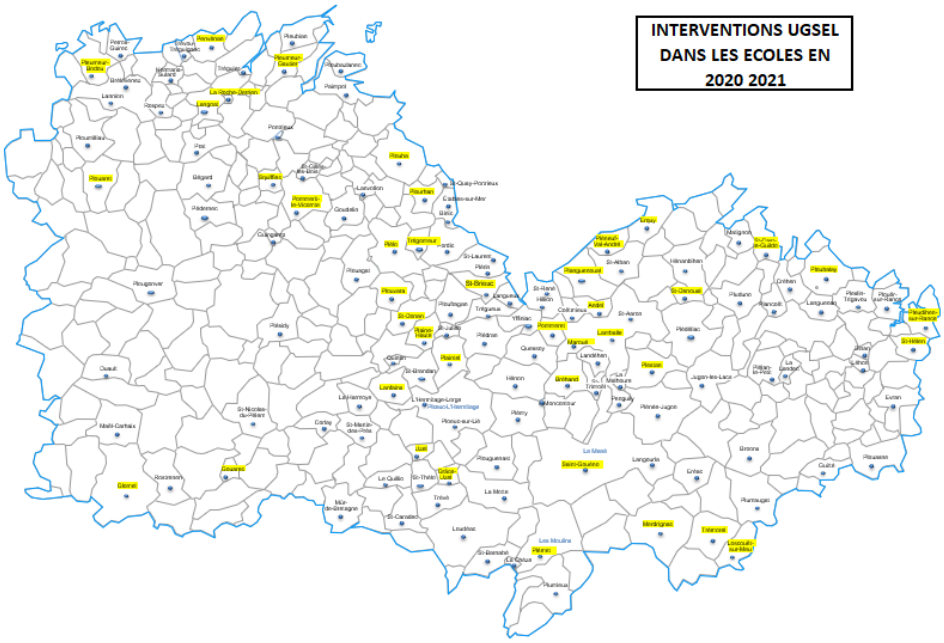

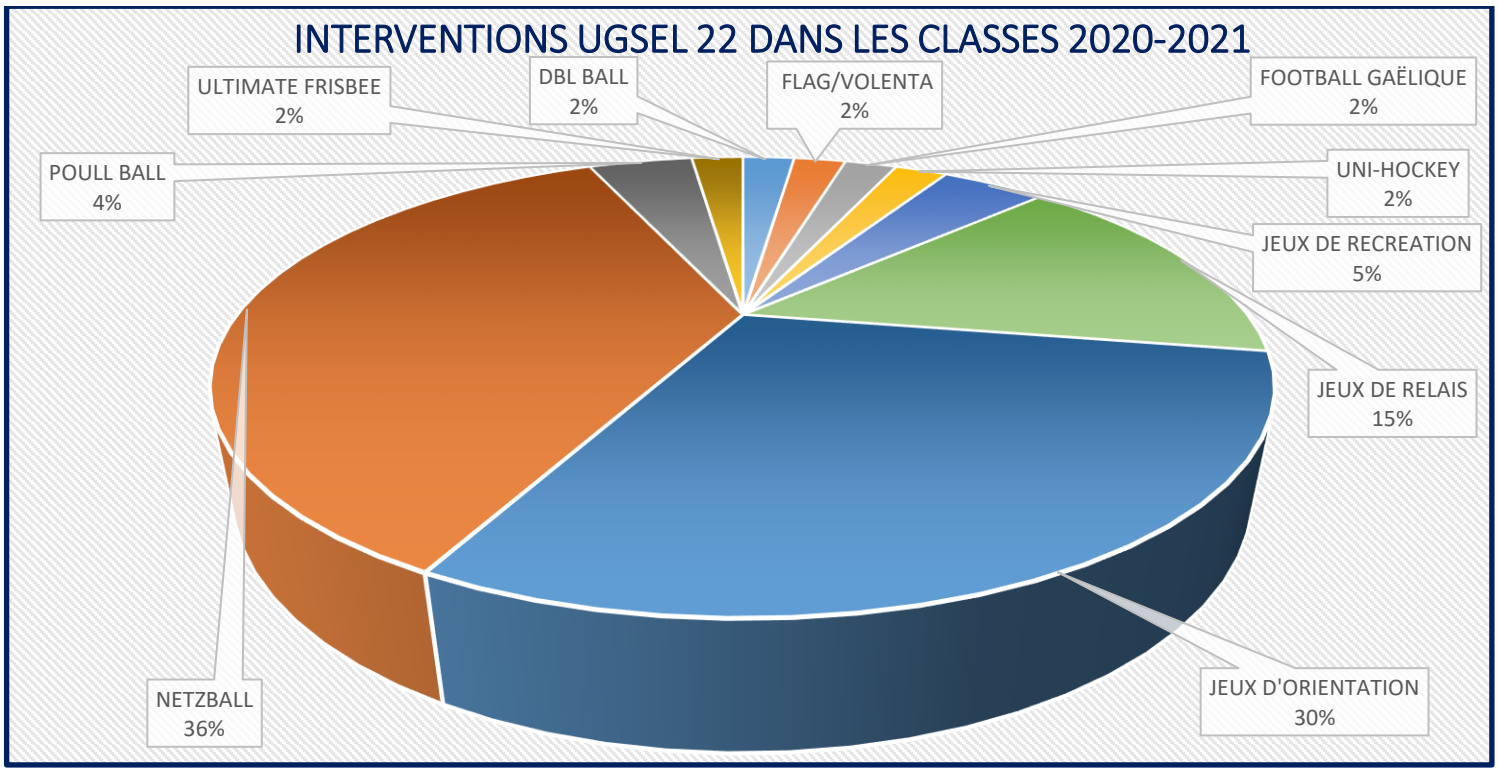

INTERVENTIONS DANS LES CLASSES DES ANIMATEURS DES 7 COMITÉS PARTENAIRES DE L'UGSEL 22

Pas de données précises. Nombreuses sont les interventions programmées qui n'ont pu avoir lieu, au vu de la crise sanitaire et du protocole en vigueur.

BANQUE DE MATÉRIEL UGSEL 22
MISE À DISPOSITION DES ÉCOLES

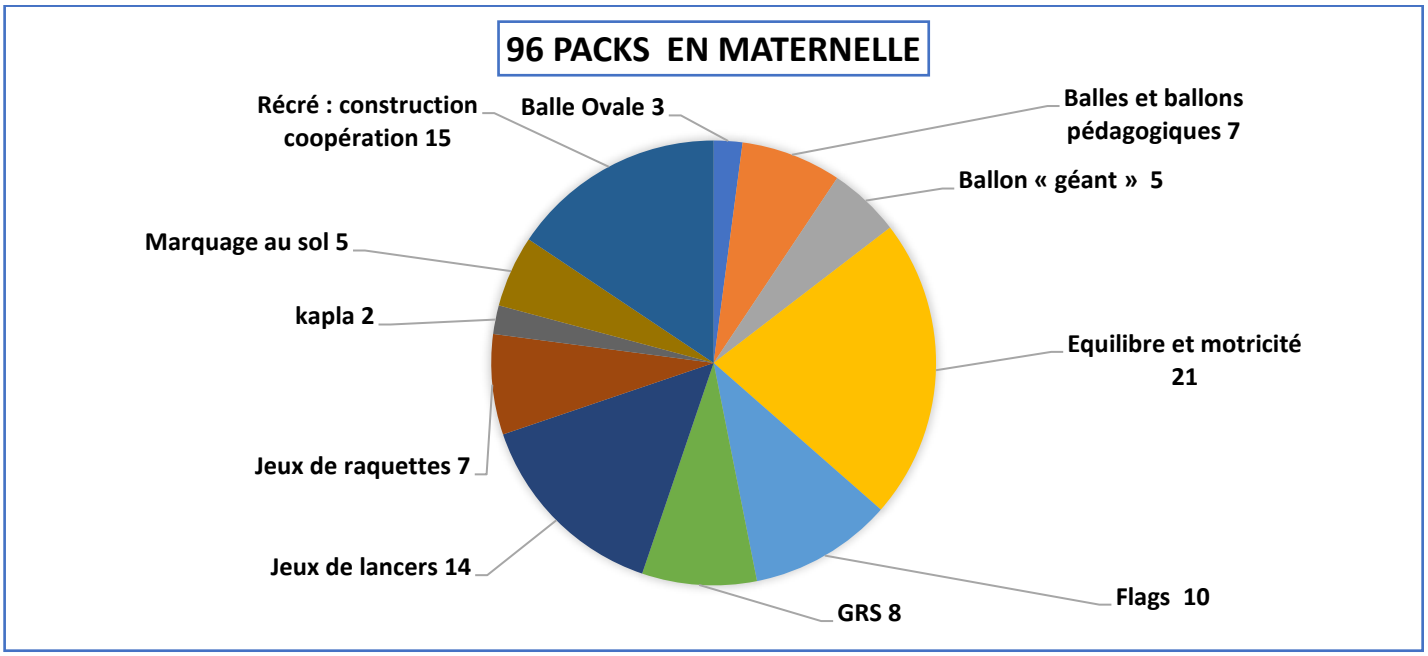

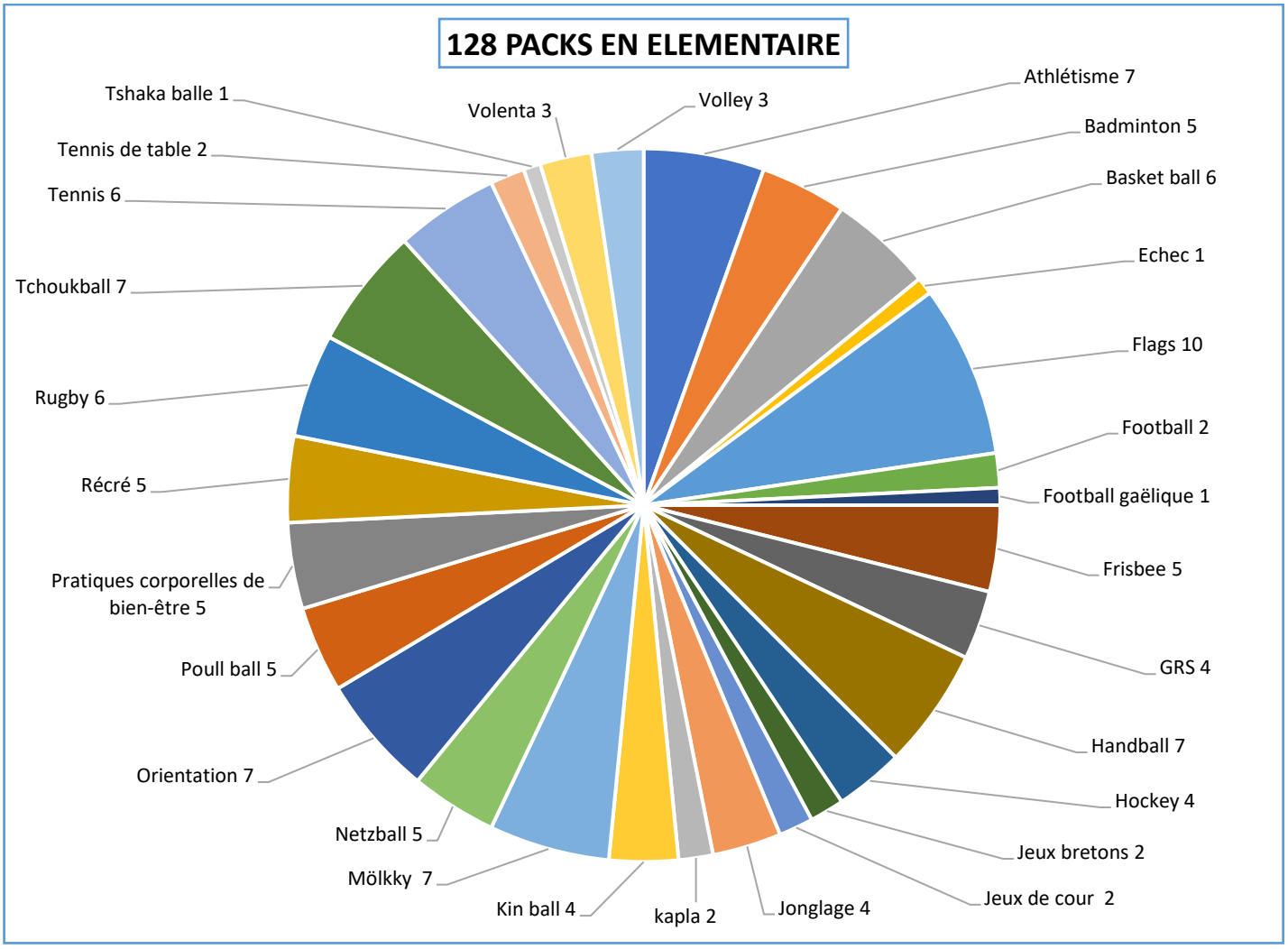

ANIMATIONS / PROJETS / RENCONTRES

Animation MA RENTRÉE AVEC L'UGSEL

Septembre 2020

35 écoles
4 450 élèves (PS à CM2)

Cliquez sur l'image, pour accéder à plus de contenu !

Projet PRIM'RELAIS UGSEL

Sur 2 années scolaires : 2019/2020 et 2020/202
Déroulé revu au regard du contexte sanitaire

En 2020/2021 :
30 écoles
1 496 élèves (CE/CM prioritairemen

EPS : découverte de jeux de relais innovants

Ecologie / Biodiversité : Diverses activités proposées par l'association VivArmor Nature

Littérature : étude du livre La girafe Blanche

Art : slogan pour la Terre et autres réalisations

Pour accéder au diaporama photos : cliquez ici !

Cliquez sur l'image, pour accéder à plus de contenu !

Opération L'ECOLE TOUTES VOILES DEHORS (ETVD)

organisée par le Comité départemental de Voile
soutenue par l'UGSEL22 et la DDEC

4 journées de rencontre prévues
Fin juin/début juillet dans les centres nautiques
13 écoles 385 élèves de CM

Rencontres annulées au vu de la crise sanitaire

Cliquez sur l'image, pour accéder à plus de contenu !

FORMATIONS

Natation à l'école- cycles 2 et 3

19 et 20 Octobre 202

12 enseignants

Au vu du contexte sanitaire, la 2ème Formation Natation, prévue en février 2021, a été annulée.

Préventionet SecoursCiviques de niveau 1 (PSC1)

D'octobre 2020 à juin 2021

5 formations organisées45 adultes formés
5 formations reportées en 2021/2022

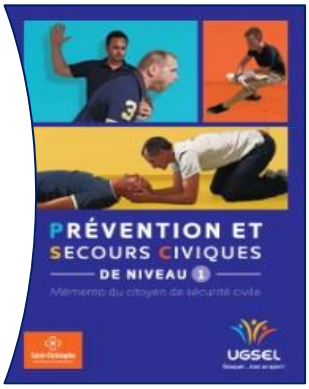

RESSOURCES « BOUGER A L'ÉCOLE »
EN LIEN AVEC LA CRISE SANITAIRE TRAVERSÉE

UNE SÉLECTION D'ACTIVITÉS POUR BOUGER, JOUER, S'EXPRIMER ... À L'ÉCOLE (EN E.P.S / EN RÉCRÉ) !

Des activités ... j'en veux EN CORPS !

Des ressources sélectionnées ou élaborées par la DDEC et l'UGSEL à destination des écoles

Jeux en maternelle

Pratiques corporelles de bien-être

Jeux en élémentaire

Cliquez sur la bulle de votre choix, pour accéder à plus de contenu !

ENSEIGNEMENT PRIVÉ CATHOLIQUE CÔTES D'ARMOR

UGSEL CÔTES D'ARMOR

UGSEL 22
1ER DEGRÉ

PERSPECTIVES OLYMPIADE 2021 / 2024

ÉVÉNEMENTS UGSEL (22 et BRETAGNE) PLANIFIÉS
OLYMPIADE 2021/2024

	UGSEL 22		UGSEL BZH
Année scolaire 2021 / 2022	~~Rencontre(s) Cycle 3 (CM) BALLE OVALE PLERIN (ASPTT - Sépulcre) Présentation : 22 septembre 2021 Rencontre : 22 (+21) Octobre 2021~~	Rencontre Cycle 2 (CP/CE) RELAIS PLOUFRAGAN (Haut-Champ) Présentation : 19 janvier 2022 Rencontre : 13 mai 2022	Jeux Régionaux Cycle 3 (CM) DEVENIR CITOYEN(NE) ERGUE GABERIC (29) 15 classes du 22 Lancement : 13 octobre 2021 Rencontre : 20 mai 2022

Année scolaire 2022 / 2023	Rencontre(s) Cycle 3 (CM) BALLE OVALE Présentation : Septembre Rencontre(s) : Octobre	Rencontre Cycle 1 (PS/MS/GS) clef en main A vivre en secteur Présentation : Novembre	Rencontre Cycle 3 (CM) Thématique : ? Présentation : Janvier Rencontre : Mai	

Année scolaire 2023 / 2024	Rencontre(s) Cycle 3 (CM) BALLE OVALE ou AUTRE ACTIVITE Réunion de présentation Septembre Rencontre(s) : Octobre	3 Rencontres « J.O. 2024 » clef en main Cycle 1 - Cycle 2 - Cycle 3 (CM/6ème) A vivre en secteur 3 Réunions de présentation De novembre à Janvier	Jeux Régionaux Cycle 3 (CM) En lien avec les J.O 2024 Dans le 35 : 15 classes du 22 Réunion de lancement Octobre/Novembre Rencontre : Mai / Juin

Projet Régional UGSEL

VIVRE LES J.O.

De Tokyo (2021) à Paris (2024)

Tous cycles

A destination des écoles catholiques bretonnes

Projet Régional UGSEL

VIVRE LES J.O.

De Tokyo (2021) à Paris (2024)

Tous cycles

A destination des écoles catholiques bretonnes

À l'école, 3 années pour :
Découvrir, comprendre les J.O …
Vivre, partager des moments « olympiques » !

FOCUS SUR LES ÉVÉNEMENTS UGSEL 22
ANNEE SCOLAIRE 2021/2022

Septembre Octobre	Novembre Décembre Janvier	Février Mars Avril	Mai Juin Juillet
15/09 (17h30) : AG UGSEL 22 ST BRIEUC (Centre St F. d'Assise) ~~22/09 (9h-12h) : Lancement rencontre(s) BALLE OVALE Cycle 3 (PLERIN – Rugby Club ST BRIEUC)~~ 24/09 : Animation MA RENTREE AVEC L'UGSEL - Tous cycles Dans les écoles participantes 13/10 : Journée lancement Projet JEUX REGIONAUX UGSEL Cycle 3 ERGUE GABERIC (29) ~~22/10 (+ 21/10 ?) : Rencontre(s) BALLE OVALE Cycle 3 (PLERIN – Rugby Club ST BRIEUC)~~ 25 et 26/10 : Formation NATATION – Enseignants C.2 et 3 ST BRIEUC	24/11 : Formation HANDBALL 9h/12h : enseignants C.3 13h30/16h30 : enseignants C.2 Lieu non arrêté 19/01 (14h-17h) : Lancement rencontre RELAIS Cycle 2 (PLOUFRAGAN – Haut-Champ) 26/01 : Formation BASKET 9h/12h : enseignants C.2 13h30/16h30 : enseignants C.3 Lieu non arrêté	Début février : Semaine Olympique et Paralympique (SOP) Dans les écoles participantes 02/03 : Formation PETANQUE 9h/12h : enseignants C.2 13h30/16h30 : enseignants C.3 lieu non arrêté 09/03 (14h/17h) : Animation SANTE ET BIEN-ETRE DES JEUNES A L'ECOLE ST BRIEUC (lieu non arrêté)	13/05 : Rencontre RELAIS Cycle 2 (PLOUFRAGAN – Haut-Champ) 20/05 : Rencontre Projet JEUX REGIONAUX UGSEL Cycle 3 ERGUE GABERIC (29) Fin juin / début juillet : Rencontres de l'opération l'ECOLE TOUTES VOILES DEHORS (ETVD) Dans les centres nautiques 23/06 : Journée Olympique Dans les écoles participantes 22 ou 29/06 : Réunion annuelle des enseignants relais en EPS de secteur + temps convivial UGSEL de fin d'année Lieu non arrêté

⚠ Compte-tenu du cadre sanitaire en vigueur à la rentrée scolaire,
la(les) rencontre(s) départementale(s) de BALLE OVALE cycle 3 n'aura(ont) pas lieu.

ANIMATIONS / PROJETS / RENCONTRES

Ma rentrée avec l'UGSEL

Tous Cycles

Date à privilégier :
Vendredi 24/09/21

Une animation sur la cour de l'école pour fêter le lancement de l'année scolaire et inciter les enfants à la pratique régulière d'une activité sportive !

Le livret de présentation

L'affiche

Le jeu
Les anneaux olympiques

Afin de respecter le protocole sanitaire en vigueur, 2 versions proposées pour le jeu.

Pour accéder à l'ensemble des ressources :
cliquez ici !

Pour vous inscrire :
cliquez ici !

4 chants proposés
Respect – Glen Hoël
Main dans la main – Elea Zalé
La chanson du respect – La fabrique à chanson 2018
L'hymne de la vie - Kids united *(chant + chorégraphie)*

Projet Jeux Régionaux UGSEL

Cycle 3 (CM)

Journée de lancement : 13/10/21
Journée de rencontre : 20/05/22

ERGUE GABERIC (29)

Un projet d'année
pour les 60 classes retenues (15 par département) :
Des activités à vivre, en lien avec le film *« Demain est à nous »*
Une correspondance avec sa classe binôme (d'un autre département)
Une journée de rencontre …
Et de nombreuses surprises !

L'affiche

Inscriptions jusqu'au 15/09 !

Présentation du projet

Coût : 20 euros par élève

Clip vidéo

Rencontre RELAIS UGSEL 22

CP/CE

Lancement : 19/01/22 (14h/17h)
Journée de rencontre : 13/05/22

PLOUFRAGAN

1ère rencontre départementale UGSEL 22
à destination des classes de cycle 2
autour du thème du RELAIS :
Des activités (EPS, art, biodiversité) à vivre, à l'école,
Une journée de rencontre …
Et de nombreuses surprises !

Inscriptions jusqu'au 15/09 !

Au programme de la rencontre :

Coût : 7 euros par élève

1 t-shirt par élève

Opération L'ÉCOLE TOUTES VOILES DEHORS (ETVD)

CE2/CM

Juin/juillet 2022

Dans les centres nautiques participants

Opération du Comité Départementale de Voile, soutenue notamment par l' UGSEL 22
à destination des classes de CM1/CM2 (voire CE2)
ayant vécu un cycle voile (⩾5 séances) pendant l'année scolaire

Participation à une rencontre sportive (réunissant 3 à 4 classes), dans un centre nautique, pour finir l'année de manière festive !
Au programme de la rencontre, pour chaque équipe :
½ journée autour d'activités nautiques
½ journée autour d'activités terrestres (proposées par l'UGSEL)

Seul coût pour l'école : une partie des frais de transport « rencontre »

Présentation de l'opération et inscriptions : **novembre 2021**
Réunion de préparation de la rencontre : **avril / mai 2022**
Journées de rencontre : **fin juin / début juillet 2022**

FORMATIONS

Natation à l'école aux cycles 2 et 3

25 et 26 Octobre 2021 (12h)
ST BRIEUC (Piscine Aquabaie + Maison Départementale des Sports)

Max. 25 enseignants de cycles 2 et 3

APPRENDRE A PORTER SECOURS : 2 PROPOSITIONS

Formation citoyenne de 7h

Prévention et Secours Civiques de niveau 1 (PSC1)
Apprentissage des gestes qui sauvent

A destination des adultes (enseignants et personnels) d'une école ou d'un secteur

Fiche descriptive : cliquez ici !

D'octobre à juin,
1 mercredi,
sur temps scolaire,
de 9h à 17h

Priorité sera donnée aux formations qui n'ont pu avoir lieu sur l'année scolaire 2020-2021

Animation pédagogique de 4h

Apprendre à Porter Secours (APS)
Quoi aborder avec mes élèves ? Comment ?

Fiche descriptive : cliquez ici !

Prévention
Protection
Alerte
Intervention

Mercredi 8 décembre 2021
de 9h à 13h
à ST BRIEUC
Centre Saint-François d'Assise